

OBSAH

SEZNAM STANOVIŠŤ

P1	I/35, Hradecká
P2	III/30523, Vraclavská
P3	II/357, Generála Svatoně
P4	I/35, letiště
P5	III/3576, Kapitána Poplera
P6	II/357, Lipová
P7	III/3574, Slatinská

SEZNAM PŘÍLOH NA KAŽDÉM STANOVIŠTI

1	Situace
2	Intenzita dopravy ve vybraných intervalech
3	Intenzita dopravy v 15' intervalech – tabulka
4	Intenzita dopravy v 15' intervalech – graf
5	Intenzita dopravy v hodinových intervalech – tabulka
6	Intenzita dopravy v hodinových intervalech – graf
7	Složení dopravního proudu – tabulka a graf

 Mott MacDonald		Mott MacDonald CZ, spol. s r.o. Národní 984/15, 110 00 Praha 1 Telefon: +420 221 412 800 Fax: +420 221 412 810 E-mail: czech@mottmac.com Web: www.mottmac.com		
Manažer projektu: Ing. O. Šanca	Vypracoval: Ing. N. Dokoupil			Schválil: Ing. O. Kokeš
Objednatel: MĚSTO VYSOKÉ MÝTO				
Název projektu: Vysoké Mýto – dopravní model a analýza dopravních proudů		Datum:	leden 2015	
		Měřítko:		
Název přílohy: Sčítání intenzity dopravy na profilech Profily P1 až P7		Číslo projektu:	338 571 TP01	
		Číslo soupravy: 1	Číslo přílohy: P1–P7	

OBSAH

SEZNAM STANOVIŠŤ

P1	I/35, Hradecká
P2	III/30523, Vraclavská
P3	II/357, Generála Svatoně
P4	I/35, letiště
P5	III/3576, Kapitána Poplera
P6	II/357, Lipová
P7	III/3574, Slatinská

SEZNAM PŘÍLOH NA KAŽDÉM STANOVIŠTI

1	Situace
2	Intenzita dopravy ve vybraných intervalech
3	Intenzita dopravy v 15' intervalech – tabulka
4	Intenzita dopravy v 15' intervalech – graf
5	Intenzita dopravy v hodinových intervalech – tabulka
6	Intenzita dopravy v hodinových intervalech – graf
7	Složení dopravního proudu – tabulka a graf

 Mott MacDonald			Mott MacDonald CZ, spol. s r.o. Národní 984/15, 110 00 Praha 1 Telefon: +420 221 412 800 Fax: +420 221 412 810 E-mail: czech@mottmac.com Web: www.mottmac.com	
Manažer projektu: Ing. O. Šanca	Vypracoval: Ing. N. Dokoupil	Schválil: Ing. O. Kokeš		
Objednatel: MĚSTO VYSOKÉ MÝTO				
Název projektu: Vysoké Mýto – dopravní model a analýza dopravních proudů				
Název přílohy: Sčítání intenzity dopravy na profilech Profily P1 až P7			Datum: leden 2015	
			Měřítko:	
			Číslo projektu:	338 571 TP01
			Číslo soupravy: 1	Číslo přílohy: P1–P7

SITUACE

P1

sil. I/35, Hradecká

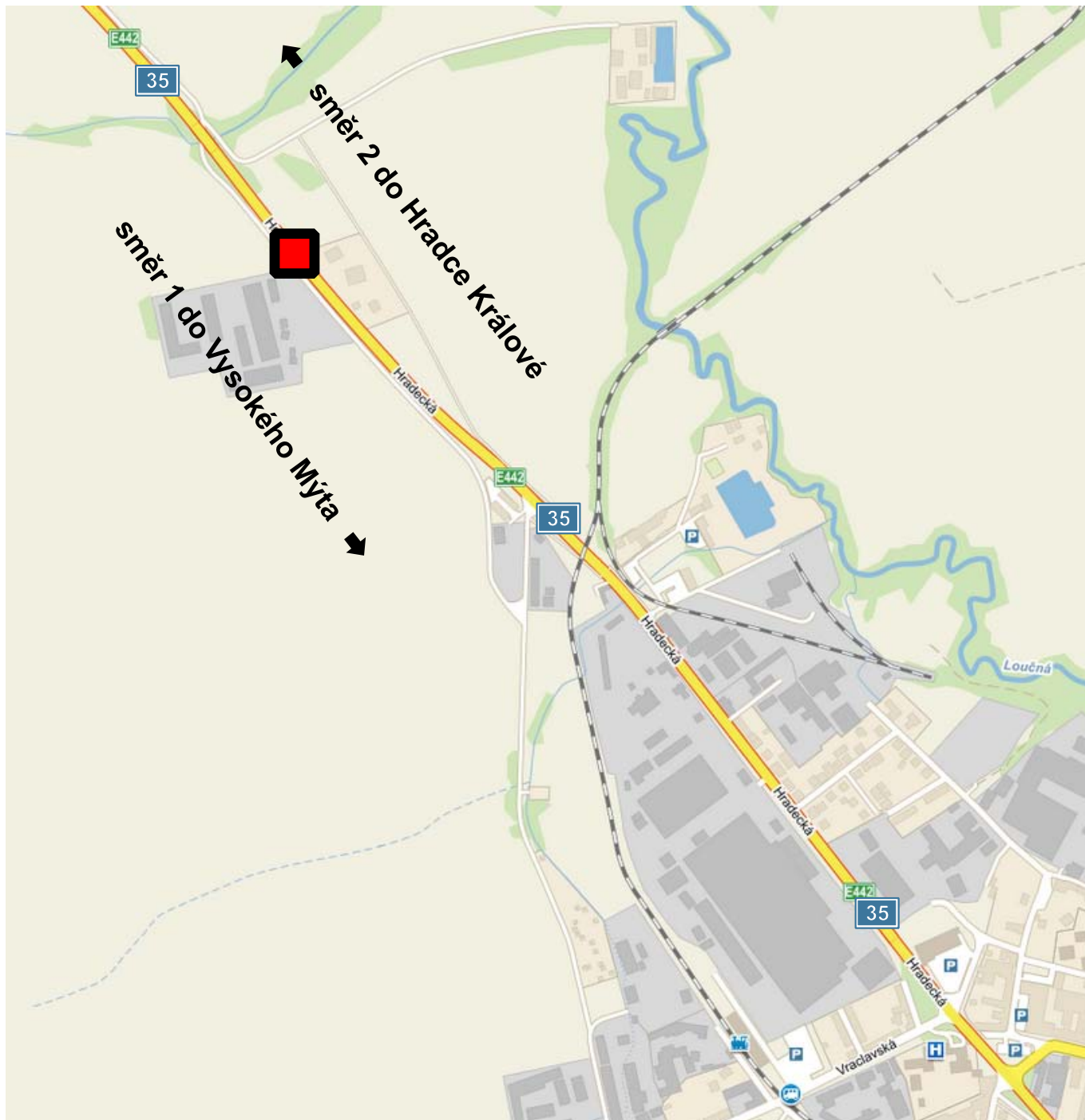

LEGENDA:

 označení stanoviště

PŘÍLOHA P1 - 1

STANOVIŠTĚ P1 - SIL. I/35, HRADECKÁ

INTENZITA DOPRAVY VE VYBRANÝCH INTERVALECH

ČAS	SMĚR	OSOBNÍ AUTOMOBILY	TĚŽKÁ VOZIDLA					CELKEM	
			Lehká n.	Nákladní	Kamiony	Autobusy	Traktory		suma
DOPOLEDNÍ ŠPIČKOVÁ HODINA									
07:30	směr 1	434	87	41	108	7	0	243	677
až	směr 2	404	91	39	69	3	0	202	606
08:30	celkem	838	178	80	177	10	0	445	1283
ODPOLEDNÍ ŠPIČKOVÁ HODINA									
15:30	směr 1	489	67	37	112	4	0	220	709
až	směr 2	488	80	51	91	3	0	225	713
16:30	celkem	977	147	88	203	7	0	445	1422

CELODENNÍ PRŮZKUM V DÉLCE 10 H (7 - 17)

ČAS	SMĚR	OSOBNÍ AUTOMOBILY	TĚŽKÁ VOZIDLA					CELKEM	
			Lehká n.	Nákladní	Kamiony	Autobusy	Traktory		suma
07:00	směr 1	3838	678	389	1023	30	0	2120	5958
AŽ	směr 2	3992	760	428	953	31	0	2172	6164
17:00	celkem	7830	1438	817	1976	61	0	4292	12122

PŘEPOČET NA 24 HODIN

	OSOBNÍ AUTOMOBILY	TĚŽKÁ VOZIDLA					CELKEM	
		Lehká n.	Nákladní	Kamiony	Autobusy	Traktory		suma
KOEF. 24 / 10	1.401	1.335	1.247	1.973	1.338	1.200	1.612	1.476
SMĚR 1	5377	905	485	2018	40	0	3418	8825
SMĚR 2	5592	1015	534	1880	41	0	3501	9062
CELKEM	10969	1920	1019	3898	81	0	6919	17887

PŘÍLOHA P1 - 2

INTENZITA DOPRAVY V 15' INTERVALECH

DOBA 7:00 AŽ 12:00

ČAS	SMĚR	OSOBNÍ AUTOMOBILY	TĚŽKÁ VOZIDLA					CELKEM	
			Lehká n.	Nákladní	Kamiony	Autobusy	Traktory		suma
07:00	směr 1	99	18	13	16	0	0	47	146
až	směr 2	86	22	8	19	0	0	49	135
07:15	celkem	185	40	21	35	0	0	96	281
07:15	směr 1	85	20	13	24	1	0	58	143
až	směr 2	87	26	9	19	0	0	54	141
07:30	celkem	172	46	22	43	1	0	112	284
07:30	směr 1	100	21	7	23	3	0	54	154
až	směr 2	85	24	11	17	0	0	52	137
07:45	celkem	185	45	18	40	3	0	106	291
07:45	směr 1	122	22	10	35	3	0	70	192
až	směr 2	100	26	5	19	0	0	50	150
08:00	celkem	222	48	15	54	3	0	120	342
08:00	směr 1	100	21	11	17	0	0	49	149
až	směr 2	128	21	14	10	2	0	47	175
08:15	celkem	228	42	25	27	2	0	96	324
08:15	směr 1	112	23	13	33	1	0	70	182
až	směr 2	91	20	9	23	1	0	53	144
08:30	celkem	203	43	22	56	2	0	123	326
08:30	směr 1	67	20	10	20	0	0	50	117
až	směr 2	107	19	9	26	1	0	55	162
08:45	celkem	174	39	19	46	1	0	105	279
08:45	směr 1	58	11	8	23	2	0	44	102
až	směr 2	83	14	5	24	0	0	43	126
09:00	celkem	141	25	13	47	2	0	87	228
09:00	směr 1	103	11	9	17	1	0	38	141
až	směr 2	93	24	8	19	0	0	51	144
09:15	celkem	196	35	17	36	1	0	89	285
09:15	směr 1	42	11	5	18	0	0	34	76
až	směr 2	99	19	9	20	0	0	48	147
09:30	celkem	141	30	14	38	0	0	82	223
09:30	směr 1	54	12	8	23	0	0	43	97
až	směr 2	97	18	8	21	1	0	48	145
09:45	celkem	151	30	16	44	1	0	91	242
09:45	směr 1	71	14	7	32	0	0	53	124
až	směr 2	92	15	13	28	0	0	56	148
10:00	celkem	163	29	20	60	0	0	109	272
10:00	směr 1	70	21	9	26	1	0	57	127
až	směr 2	87	11	11	21	1	0	44	131
10:15	celkem	157	32	20	47	2	0	101	258
10:15	směr 1	60	17	11	28	1	0	57	117
až	směr 2	79	16	7	21	1	0	45	124
10:30	celkem	139	33	18	49	2	0	102	241
10:30	směr 1	74	16	7	26	1	0	50	124
až	směr 2	80	13	12	25	0	0	50	130
10:45	celkem	154	29	19	51	1	0	100	254
10:45	směr 1	77	12	4	21	0	0	37	114
až	směr 2	89	19	12	30	0	0	61	150
11:00	celkem	166	31	16	51	0	0	98	264
11:00	směr 1	87	17	7	25	1	0	50	137
až	směr 2	78	18	10	26	0	0	54	132
11:15	celkem	165	35	17	51	1	0	104	269
11:15	směr 1	80	20	8	24	1	0	53	133
až	směr 2	84	17	10	32	1	0	60	144
11:30	celkem	164	37	18	56	2	0	113	277
11:30	směr 1	95	16	8	30	0	0	54	149
až	směr 2	93	25	11	30	0	0	66	159
11:45	celkem	188	41	19	60	0	0	120	308
11:45	směr 1	77	19	11	18	0	0	48	125
až	směr 2	97	17	4	23	2	0	46	143
12:00	celkem	174	36	15	41	2	0	94	268
07:00	směr 1	1633	342	179	479	16	0	1016	2649
až	směr 2	1835	384	185	453	10	0	1032	2867
12:00	celkem	3468	726	364	932	26	0	2048	5516

STANOVIŠTĚ P1 - SIL. I/35, HRADECKÁ
INTENZITA DOPRAVY V 15' INTERVALECH
 DOBA 12:00 AŽ 17:00

ČAS	SMĚR	OSOBNÍ AUTOMOBILY	TĚŽKÁ VOZIDLA					CELKEM	
			Lehká n.	Nákladní	Kamiony	Autobusy	Traktory		suma
12:00	směr 1	81	17	13	37	0	0	67	148
12:00	směr 2	81	15	11	29	0	0	55	136
12:15	celkem	162	32	24	66	0	0	122	284
12:15	směr 1	101	19	12	32	2	0	65	166
12:15	směr 2	85	13	8	22	0	0	43	128
12:30	celkem	186	32	20	54	2	0	108	294
12:30	směr 1	81	17	10	30	1	0	58	139
12:30	směr 2	97	18	8	21	1	0	48	145
12:45	celkem	178	35	18	51	2	0	106	284
12:45	směr 1	93	19	8	30	1	0	58	151
12:45	směr 2	94	24	13	23	1	0	61	155
13:00	celkem	187	43	21	53	2	0	119	306
13:00	směr 1	119	8	13	26	0	0	47	166
13:00	směr 2	82	12	8	18	1	0	39	121
13:15	celkem	201	20	21	44	1	0	86	287
13:15	směr 1	117	19	15	24	1	0	59	176
13:15	směr 2	96	18	11	28	1	0	58	154
13:30	celkem	213	37	26	52	2	0	117	330
13:30	směr 1	102	17	9	18	1	0	45	147
13:30	směr 2	105	20	14	25	0	0	59	164
13:45	celkem	207	37	23	43	1	0	104	311
13:45	směr 1	119	22	18	35	0	0	75	194
13:45	směr 2	89	19	19	25	2	0	65	154
14:00	celkem	208	41	37	60	2	0	140	348
14:00	směr 1	121	12	13	24	1	0	50	171
14:00	směr 2	106	17	14	33	0	0	64	170
14:15	celkem	227	29	27	57	1	0	114	341
14:15	směr 1	130	18	9	19	0	0	46	176
14:15	směr 2	113	18	17	22	1	0	58	171
14:30	celkem	243	36	26	41	1	0	104	347
14:30	směr 1	108	18	9	28	2	0	57	165
14:30	směr 2	124	19	10	19	0	0	48	172
14:45	celkem	232	37	19	47	2	0	105	337
14:45	směr 1	95	19	10	21	0	0	50	145
14:45	směr 2	121	25	10	37	3	0	75	196
15:00	celkem	216	44	20	58	3	0	125	341
15:00	směr 1	110	19	8	18	0	0	45	155
15:00	směr 2	113	25	15	25	0	0	65	178
15:15	celkem	223	44	23	43	0	0	110	333
15:15	směr 1	102	15	5	30	0	0	50	152
15:15	směr 2	137	20	14	22	7	0	63	200
15:30	celkem	239	35	19	52	7	0	113	352
15:30	směr 1	127	17	8	24	2	0	51	178
15:30	směr 2	138	22	13	23	1	0	59	197
15:45	celkem	265	39	21	47	3	0	110	375
15:45	směr 1	111	20	14	26	1	0	61	172
15:45	směr 2	110	21	17	22	1	0	61	171
16:00	celkem	221	41	31	48	2	0	122	343
16:00	směr 1	129	18	9	24	1	0	52	181
16:00	směr 2	114	17	12	22	0	0	51	165
16:15	celkem	243	35	21	46	1	0	103	346
16:15	směr 1	122	12	6	38	0	0	56	178
16:15	směr 2	126	20	9	24	1	0	54	180
16:30	celkem	248	32	15	62	1	0	110	358
16:30	směr 1	119	20	12	25	1	0	58	177
16:30	směr 2	131	19	11	27	1	0	58	189
16:45	celkem	250	39	23	52	2	0	116	366
16:45	směr 1	118	10	9	35	0	0	54	172
16:45	směr 2	95	14	9	33	0	0	56	151
17:00	celkem	213	24	18	68	0	0	110	323
12:00	směr 1	2205	336	210	544	14	0	1104	3309
12:00	směr 2	2157	376	243	500	21	0	1140	3297
17:00	celkem	4362	712	453	1044	35	0	2244	6606

PŘÍLOHA P1 - 3B

STANOVIŠTĚ P1 - SIL. I/35, HRADECKÁ
INTENZITA DOPRAVY V 15' INTERVALECH
JÍZDY VŠECH VOZIDEL

Dopolední špička je od 7:45 do 8:00 hodin - 342 vozidla.

Odpolední špička je od 15:30 do 15:45 hodin - 375 vozidel.

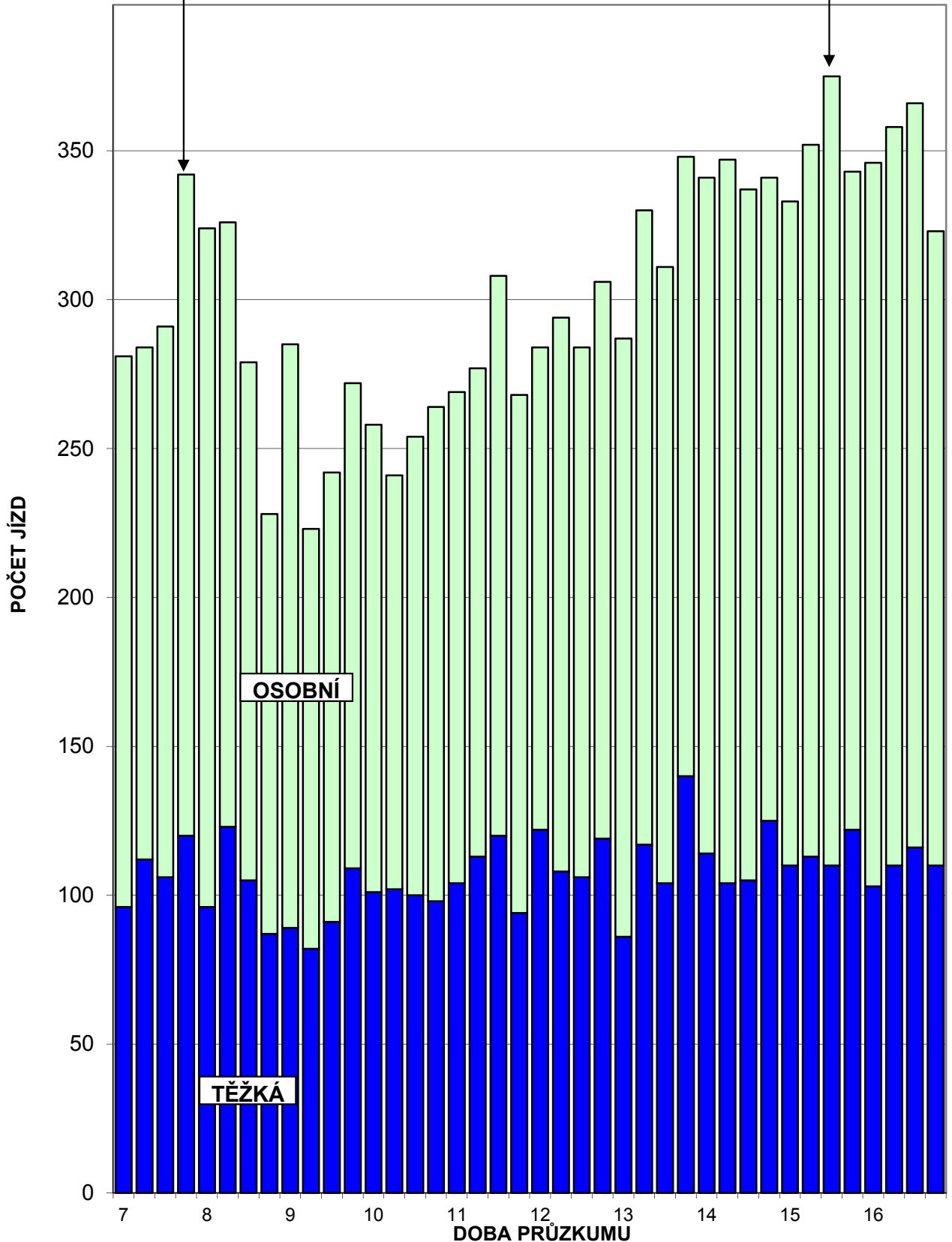

INTENZITA DOPRAVY V HODINOVÝCH INTERVALECH

DOBA 7:00 AŽ 12:30

ČAS	SMĚR	OSOBNÍ AUTOMOBILY	TĚŽKÁ VOZIDLA					CELKEM	
			Lehká n.	Nákladní	Kamiony	Autobusy	Traktory		suma
07:00	směr 1	406	81	43	98	7	0	229	635
až	směr 2	358	98	33	74	0	0	205	563
08:00	celkem	764	179	76	172	7	0	434	1198
07:15	směr 1	407	84	41	99	7	0	231	638
až	směr 2	400	97	39	65	2	0	203	603
08:15	celkem	807	181	80	164	9	0	434	1241
07:30	směr 1	434	87	41	108	7	0	243	677
až	směr 2	404	91	39	69	3	0	202	606
08:30	celkem	838	178	80	177	10	0	445	1283
07:45	směr 1	401	86	44	105	4	0	239	640
až	směr 2	426	86	37	78	4	0	205	631
08:45	celkem	827	172	81	183	8	0	444	1271
08:00	směr 1	337	75	42	93	3	0	213	550
až	směr 2	409	74	37	83	4	0	198	607
09:00	celkem	746	149	79	176	7	0	411	1157
08:15	směr 1	340	65	40	93	4	0	202	542
až	směr 2	374	77	31	92	2	0	202	576
09:15	celkem	714	142	71	185	6	0	404	1118
08:30	směr 1	270	53	32	78	3	0	166	436
až	směr 2	382	76	31	89	1	0	197	579
09:30	celkem	652	129	63	167	4	0	363	1015
08:45	směr 1	257	45	30	81	3	0	159	416
až	směr 2	372	75	30	84	1	0	190	562
09:45	celkem	629	120	60	165	4	0	349	978
09:00	směr 1	270	48	29	90	1	0	168	438
až	směr 2	381	76	38	88	1	0	203	584
10:00	celkem	651	124	67	178	2	0	371	1022
09:15	směr 1	237	58	29	99	1	0	187	424
až	směr 2	375	63	41	90	2	0	196	571
10:15	celkem	612	121	70	189	3	0	383	995
09:30	směr 1	255	64	35	109	2	0	210	465
až	směr 2	355	60	39	91	3	0	193	548
10:30	celkem	610	124	74	200	5	0	403	1013
09:45	směr 1	275	68	34	112	3	0	217	492
až	směr 2	338	55	43	95	2	0	195	533
10:45	celkem	613	123	77	207	5	0	412	1025
10:00	směr 1	281	66	31	101	3	0	201	482
až	směr 2	335	59	42	97	2	0	200	535
11:00	celkem	616	125	73	198	5	0	401	1017
10:15	směr 1	298	62	29	100	3	0	194	492
až	směr 2	326	66	41	102	1	0	210	536
11:15	celkem	624	128	70	202	4	0	404	1028
10:30	směr 1	318	65	26	96	3	0	190	508
až	směr 2	331	67	44	113	1	0	225	556
11:30	celkem	649	132	70	209	4	0	415	1064
10:45	směr 1	339	65	27	100	2	0	194	533
až	směr 2	344	79	43	118	1	0	241	585
11:45	celkem	683	144	70	218	3	0	435	1118
11:00	směr 1	339	72	34	97	2	0	205	544
až	směr 2	352	77	35	111	3	0	226	578
12:00	celkem	691	149	69	208	5	0	431	1122
11:15	směr 1	333	72	40	109	1	0	222	555
až	směr 2	355	74	36	114	3	0	227	582
12:15	celkem	688	146	76	223	4	0	449	1137
11:30	směr 1	354	71	44	117	2	0	234	588
až	směr 2	356	70	34	104	2	0	210	566
12:30	celkem	710	141	78	221	4	0	444	1154

STANOVIŠTĚ P1 - SIL. I/35, HRADECKÁ

INTENZITA DOPRAVY V HODINOVÝCH INTERVALECH

DOBA 11:45 AŽ 17:00

ČAS	SMĚR	OSOBNÍ AUTOMOBILY	TĚŽKÁ VOZIDLA					CELKEM	
			Lehká n.	Nákladní	Kamiony	Autobusy	Traktory		suma
11:45	směr 1	340	72	46	117	3	0	238	578
až	směr 2	360	63	31	95	3	0	192	552
12:45	celkem	700	135	77	212	6	0	430	1130
12:00	směr 1	356	72	43	129	4	0	248	604
až	směr 2	357	70	40	95	2	0	207	564
13:00	celkem	713	142	83	224	6	0	455	1168
12:15	směr 1	394	63	43	118	4	0	228	622
až	směr 2	358	67	37	84	3	0	191	549
13:15	celkem	752	130	80	202	7	0	419	1171
12:30	směr 1	410	63	46	110	3	0	222	632
až	směr 2	369	72	40	90	4	0	206	575
13:30	celkem	779	135	86	200	7	0	428	1207
12:45	směr 1	431	63	45	98	3	0	209	640
až	směr 2	377	74	46	94	3	0	217	594
13:45	celkem	808	137	91	192	6	0	426	1234
13:00	směr 1	457	66	55	103	2	0	226	683
až	směr 2	372	69	52	96	4	0	221	593
14:00	celkem	829	135	107	199	6	0	447	1276
13:15	směr 1	459	70	55	101	3	0	229	688
až	směr 2	396	74	58	111	3	0	246	642
14:15	celkem	855	144	113	212	6	0	475	1330
13:30	směr 1	472	69	49	96	2	0	216	688
až	směr 2	413	74	64	105	3	0	246	659
14:30	celkem	885	143	113	201	5	0	462	1347
13:45	směr 1	478	70	49	106	3	0	228	706
až	směr 2	432	73	60	99	3	0	235	667
14:45	celkem	910	143	109	205	6	0	463	1373
14:00	směr 1	454	67	41	92	3	0	203	657
až	směr 2	464	79	51	111	4	0	245	709
15:00	celkem	918	146	92	203	7	0	448	1366
14:15	směr 1	443	74	36	86	2	0	198	641
až	směr 2	471	87	52	103	4	0	246	717
15:15	celkem	914	161	88	189	6	0	444	1358
14:30	směr 1	415	71	32	97	2	0	202	617
až	směr 2	495	89	49	103	10	0	251	746
15:30	celkem	910	160	81	200	12	0	453	1363
14:45	směr 1	434	70	31	93	2	0	196	630
až	směr 2	509	92	52	107	11	0	262	771
15:45	celkem	943	162	83	200	13	0	458	1401
15:00	směr 1	450	71	35	98	3	0	207	657
až	směr 2	498	88	59	92	9	0	248	746
16:00	celkem	948	159	94	190	12	0	455	1403
15:15	směr 1	469	70	36	104	4	0	214	683
až	směr 2	499	80	56	89	9	0	234	733
16:15	celkem	968	150	92	193	13	0	448	1416
15:30	směr 1	489	67	37	112	4	0	220	709
až	směr 2	488	80	51	91	3	0	225	713
16:30	celkem	977	147	88	203	7	0	445	1422
15:45	směr 1	481	70	41	113	3	0	227	708
až	směr 2	481	77	49	95	3	0	224	705
16:45	celkem	962	147	90	208	6	0	451	1413
16:00	směr 1	488	60	36	122	2	0	220	708
až	směr 2	466	70	41	106	2	0	219	685
17:00	celkem	954	130	77	228	4	0	439	1393

PŘÍLOHA P1 - 5B

STANOVIŠTĚ P1 - SIL. I/35, HRADECKÁ

INTENZITA DOPRAVY V HODINOVÝCH INTERVALECH JÍZDY VŠECH VOZIDEL

Dopolední špička je od 7:30 do 8:30 hodin - 1283 vozidla.

Odpolední špička je od 15:30 do 16:30 hodin - 1422 vozidla.

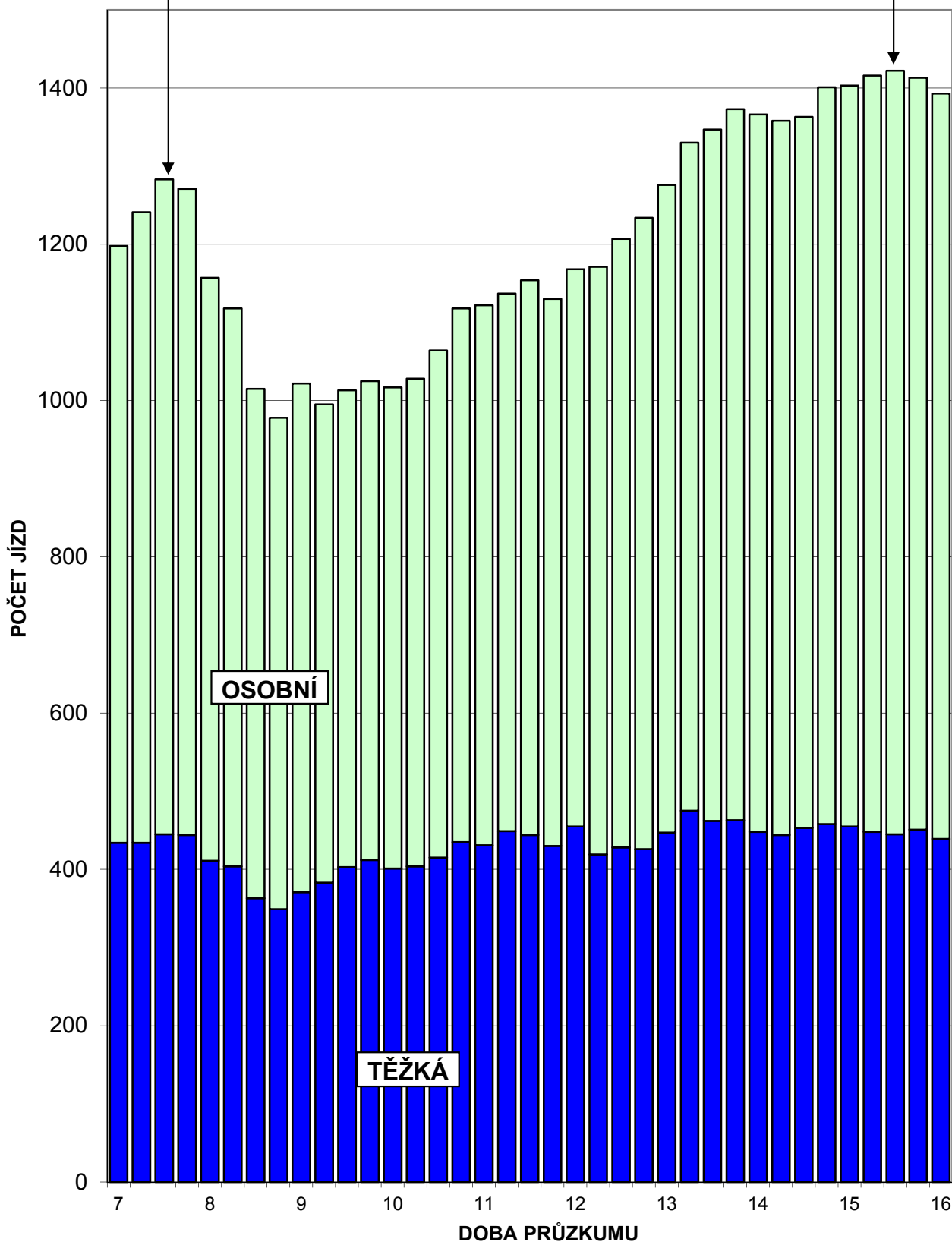

STANOVIŠTĚ P1 - SIL. I/35, HRADECKÁ
SLOŽENÍ DOPRAVNÍHO PROUDU
ZA CELÝ PRŮZKUM (10 H)

Druh vozidla	Počet	%
Osobní	7830	64.6%
Lehká nákladní	1438	11.9%
Nákladní	817	6.7%
Kamiony	1976	16.3%
Autobusy	61	0.5%
Traktory	0	0.0%
Osobní automobily	7830	64.6%
Těžká vozidla	4292	35.4%
Vozidla celkem	12122	

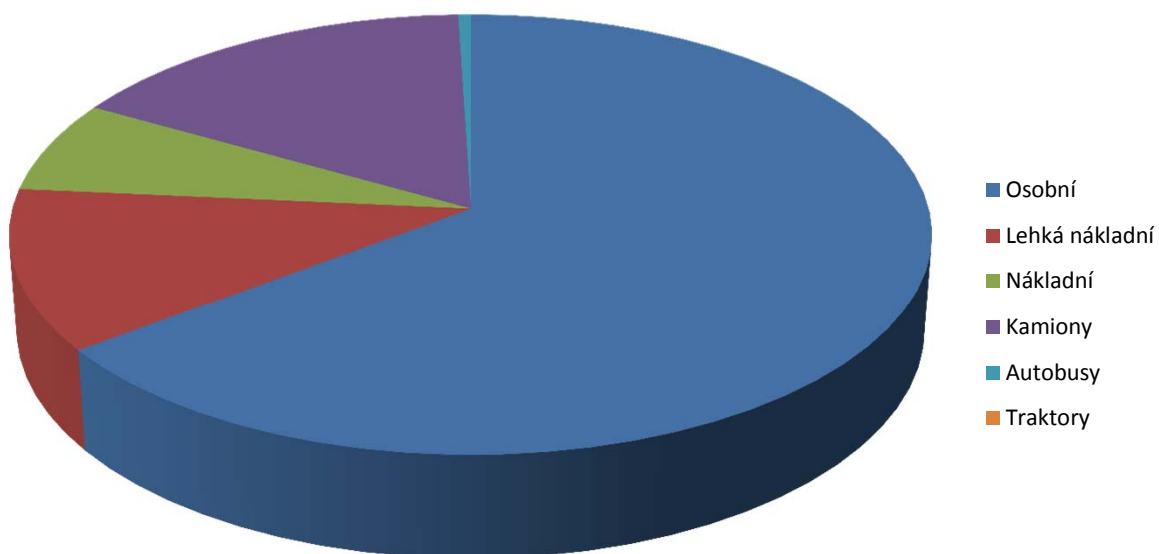

TABULKA P1 - 7

SITUACE

P2

sil. III/30523, Vraclavská

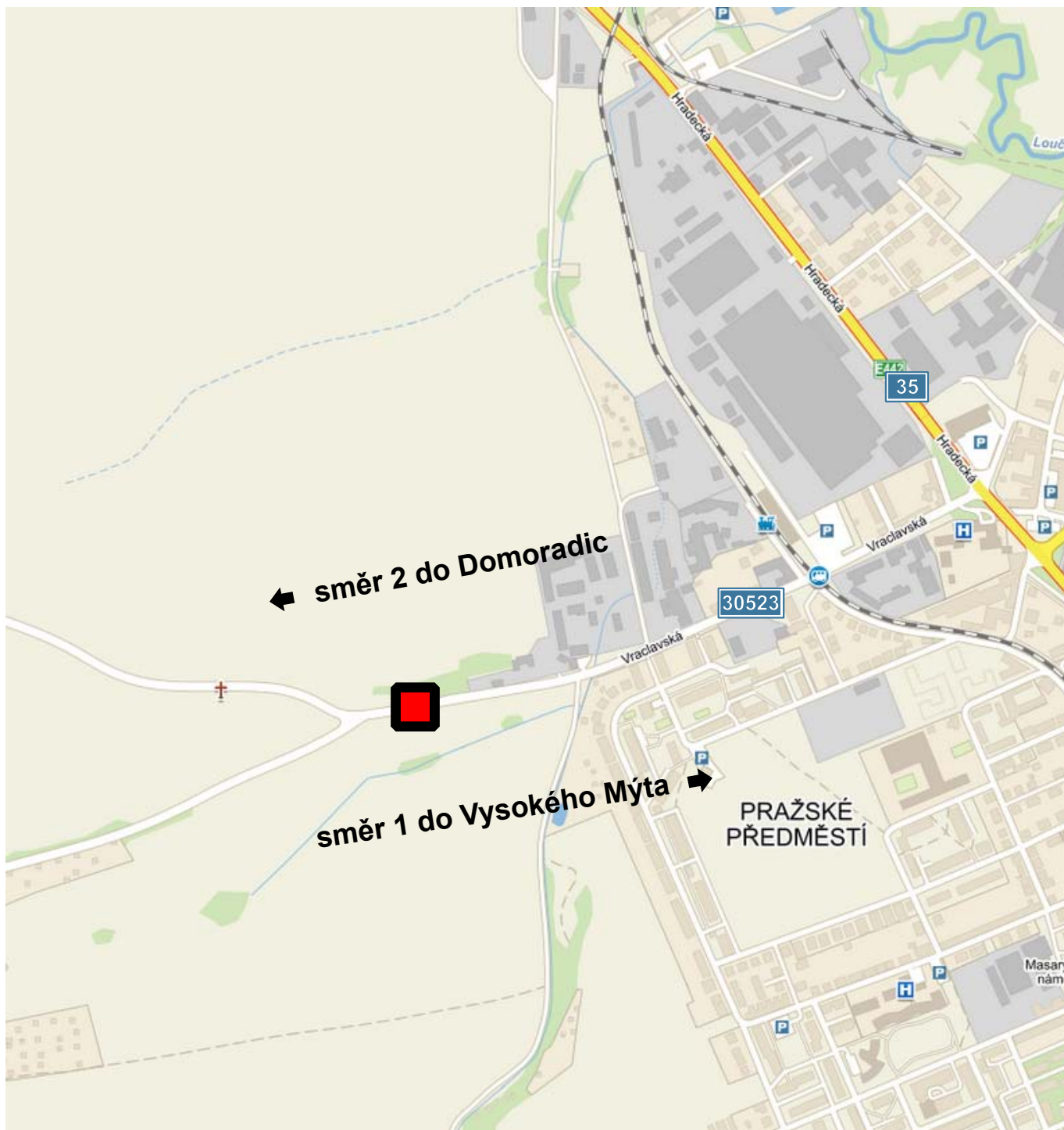

LEGENDA:

 označení stanoviště

PŘÍLOHA P2 - 1

STANOVIŠTĚ P2 - SIL. III/30523, VRACLAVSKÁ

INTENZITA DOPRAVY VE VYBRANÝCH INTERVALECH

ČAS	SMĚR	OSOBNÍ AUTOMOBILY	TĚŽKÁ VOZIDLA					CELKEM	
			Lehká n.	Nákladní	Kamiony	Autobusy	Traktory		suma
DOPOLEDNÍ ŠPIČKOVÁ HODINA									
07:00	směr 1	45	9	3	0	3	0	15	60
až	směr 2	39	8	2	0	2	0	12	51
08:00	celkem	84	17	5	0	5	0	27	111
ODPOLEDNÍ ŠPIČKOVÁ HODINA									
15:00	směr 1	65	4	0	2	2	1	9	74
až	směr 2	89	7	2	0	6	1	16	105
16:00	celkem	154	11	2	2	8	2	25	179

CELODENNÍ PRŮZKUM V DÉLCE 10 H (7 - 17)

ČAS	SMĚR	OSOBNÍ AUTOMOBILY	TĚŽKÁ VOZIDLA					CELKEM	
			Lehká n.	Nákladní	Kamiony	Autobusy	Traktory		suma
07:00	směr 1	467	43	22	2	18	2	87	554
AŽ	směr 2	495	56	17	0	25	2	100	595
17:00	celkem	962	99	39	2	43	4	187	1149

PŘEPOČET NA 24 HODIN

	OSOBNÍ AUTOMOBILY	TĚŽKÁ VOZIDLA					CELKEM	
		Lehká n.	Nákladní	Kamiony	Autobusy	Traktory		suma
KOEF. 24 / 10	1.346	1.179	1.099	1.557	1.291	1.286	1.198	1.322
SMĚR 1	629	51	24	3	23	3	104	733
SMĚR 2	666	66	19	0	32	3	120	786
CELKEM	1295	117	43	3	55	6	224	1519

PŘÍLOHA P2 - 2

INTENZITA DOPRAVY V 15' INTERVALECH

DOBA 7:00 AŽ 12:00

ČAS	SMĚR	OSOBNÍ AUTOMOBILY	TĚŽKÁ VOZIDLA					CELKEM	
			Lehká n.	Nákladní	Kamiony	Autobusy	Traktory		suma
07:00	směr 1	9	5	0	0	1	0	6	15
až	směr 2	11	1	1	0	0	0	2	13
07:15	celkem	20	6	1	0	1	0	8	28
07:15	směr 1	10	0	0	0	1	0	1	11
až	směr 2	9	2	0	0	2	0	4	13
07:30	celkem	19	2	0	0	3	0	5	24
07:30	směr 1	15	2	2	0	1	0	5	20
až	směr 2	9	5	1	0	0	0	6	15
07:45	celkem	24	7	3	0	1	0	11	35
07:45	směr 1	11	2	1	0	0	0	3	14
až	směr 2	10	0	0	0	0	0	0	10
08:00	celkem	21	2	1	0	0	0	3	24
08:00	směr 1	13	1	1	0	0	0	2	15
až	směr 2	5	1	1	0	0	0	2	7
08:15	celkem	18	2	2	0	0	0	4	22
08:15	směr 1	7	0	0	0	0	0	0	7
až	směr 2	16	1	2	0	0	0	3	19
08:30	celkem	23	1	2	0	0	0	3	26
08:30	směr 1	8	0	0	0	0	0	0	8
až	směr 2	12	0	1	0	0	0	1	13
08:45	celkem	20	0	1	0	0	0	1	21
08:45	směr 1	11	0	0	0	1	0	1	12
až	směr 2	6	1	0	0	1	0	2	8
09:00	celkem	17	1	0	0	2	0	3	20
09:00	směr 1	13	1	2	0	0	0	3	16
až	směr 2	6	2	1	0	0	0	3	9
09:15	celkem	19	3	3	0	0	0	6	25
09:15	směr 1	14	0	2	0	0	0	2	16
až	směr 2	6	3	0	0	0	0	3	9
09:30	celkem	20	3	2	0	0	0	5	25
09:30	směr 1	12	0	2	0	1	0	3	15
až	směr 2	8	0	1	0	1	0	2	10
09:45	celkem	20	0	3	0	2	0	5	25
09:45	směr 1	12	2	0	0	0	0	2	14
až	směr 2	13	0	0	0	0	0	0	13
10:00	celkem	25	2	0	0	0	0	2	27
10:00	směr 1	11	1	1	0	0	0	2	13
až	směr 2	13	1	0	0	0	0	1	14
10:15	celkem	24	2	1	0	0	0	3	27
10:15	směr 1	7	0	1	0	1	0	2	9
až	směr 2	10	0	0	0	0	0	0	10
10:30	celkem	17	0	1	0	1	0	2	19
10:30	směr 1	14	1	1	0	0	0	2	16
až	směr 2	3	2	0	0	2	0	4	7
10:45	celkem	17	3	1	0	2	0	6	23
10:45	směr 1	7	0	1	0	1	0	2	9
až	směr 2	7	3	0	0	0	0	3	10
11:00	celkem	14	3	1	0	1	0	5	19
11:00	směr 1	7	2	1	0	0	0	3	10
až	směr 2	11	0	0	0	0	0	0	11
11:15	celkem	18	2	1	0	0	0	3	21
11:15	směr 1	10	2	0	0	0	0	2	12
až	směr 2	9	2	0	0	0	0	2	11
11:30	celkem	19	4	0	0	0	0	4	23
11:30	směr 1	15	2	0	0	2	0	4	19
až	směr 2	14	2	1	0	0	0	3	17
11:45	celkem	29	4	1	0	2	0	7	36
11:45	směr 1	9	1	0	0	1	0	2	11
až	směr 2	9	1	1	0	0	0	2	11
12:00	celkem	18	2	1	0	1	0	4	22
07:00	směr 1	215	22	15	0	10	0	47	262
až	směr 2	187	27	10	0	6	0	43	230
12:00	celkem	402	49	25	0	16	0	90	492

INTENZITA DOPRAVY V 15' INTERVALECH

DOBA 12:00 AŽ 17:00

ČAS	SMĚR	OSOBNÍ AUTOMOBILY	TĚŽKÁ VOZIDLA					CELKEM	
			Lehká n.	Nákladní	Kamiony	Autobusy	Traktory		suma
12:00	směr 1	7	1	0	0	0	0	1	8
až	směr 2	10	0	1	0	2	0	3	13
12:15	celkem	17	1	1	0	2	0	4	21
12:15	směr 1	8	1	1	0	0	0	2	10
až	směr 2	9	2	0	0	1	0	3	12
12:30	celkem	17	3	1	0	1	0	5	22
12:30	směr 1	9	0	0	0	0	0	0	9
až	směr 2	6	0	0	0	0	0	0	6
12:45	celkem	15	0	0	0	0	0	0	15
12:45	směr 1	15	0	1	0	0	1	2	17
až	směr 2	5	1	0	0	1	0	2	7
13:00	celkem	20	1	1	0	1	1	4	24
13:00	směr 1	15	0	0	0	1	0	1	16
až	směr 2	9	2	0	0	1	0	3	12
13:15	celkem	24	2	0	0	2	0	4	28
13:15	směr 1	18	2	0	0	0	0	2	20
až	směr 2	11	4	1	0	1	0	6	17
13:30	celkem	29	6	1	0	1	0	8	37
13:30	směr 1	16	1	0	0	0	0	1	17
až	směr 2	11	4	2	0	1	0	7	18
13:45	celkem	27	5	2	0	1	0	8	35
13:45	směr 1	11	3	1	0	0	0	4	15
až	směr 2	10	2	0	0	0	1	3	13
14:00	celkem	21	5	1	0	0	1	7	28
14:00	směr 1	8	3	1	0	0	0	4	12
až	směr 2	14	1	0	0	1	0	2	16
14:15	celkem	22	4	1	0	1	0	6	28
14:15	směr 1	11	1	0	0	1	0	2	13
až	směr 2	19	1	0	0	0	0	1	20
14:30	celkem	30	2	0	0	1	0	3	33
14:30	směr 1	15	1	0	0	1	0	2	17
až	směr 2	31	0	1	0	2	0	3	34
14:45	celkem	46	1	1	0	3	0	5	51
14:45	směr 1	13	2	1	0	1	0	4	17
až	směr 2	18	0	0	0	1	0	1	19
15:00	celkem	31	2	1	0	2	0	5	36
15:00	směr 1	22	0	0	0	0	1	1	23
až	směr 2	16	2	1	0	5	1	9	25
15:15	celkem	38	2	1	0	5	2	10	48
15:15	směr 1	15	0	0	1	0	0	1	16
až	směr 2	26	0	1	0	0	0	1	27
15:30	celkem	41	0	1	1	0	0	2	43
15:30	směr 1	9	0	0	0	0	0	0	9
až	směr 2	30	4	0	0	1	0	5	35
15:45	celkem	39	4	0	0	1	0	5	44
15:45	směr 1	19	4	0	1	2	0	7	26
až	směr 2	17	1	0	0	0	0	1	18
16:00	celkem	36	5	0	1	2	0	8	44
16:00	směr 1	13	1	0	0	0	0	1	14
až	směr 2	13	2	0	0	1	0	3	16
16:15	celkem	26	3	0	0	1	0	4	30
16:15	směr 1	6	0	0	0	0	0	0	6
až	směr 2	21	1	0	0	0	0	1	22
16:30	celkem	27	1	0	0	0	0	1	28
16:30	směr 1	10	0	2	0	0	0	2	12
až	směr 2	17	0	0	0	1	0	1	18
16:45	celkem	27	0	2	0	1	0	3	30
16:45	směr 1	12	1	0	0	2	0	3	15
až	směr 2	15	2	0	0	0	0	2	17
17:00	celkem	27	3	0	0	2	0	5	32
12:00	směr 1	252	21	7	2	8	2	40	292
až	směr 2	308	29	7	0	19	2	57	365
17:00	celkem	560	50	14	2	27	4	97	657

STANOVIŠTĚ P2 - SIL. III/30523, VRACLAVSKÁ
INTENZITA DOPRAVY V 15' INTERVALECH
JÍZDY VŠECH VOZIDEL

Dopolední špička je od 11:30 do 11:45 hodin - 36 vozidel.

Odpolední špička je od 14:30 do 14:45 hodin - 51 vozidlo.

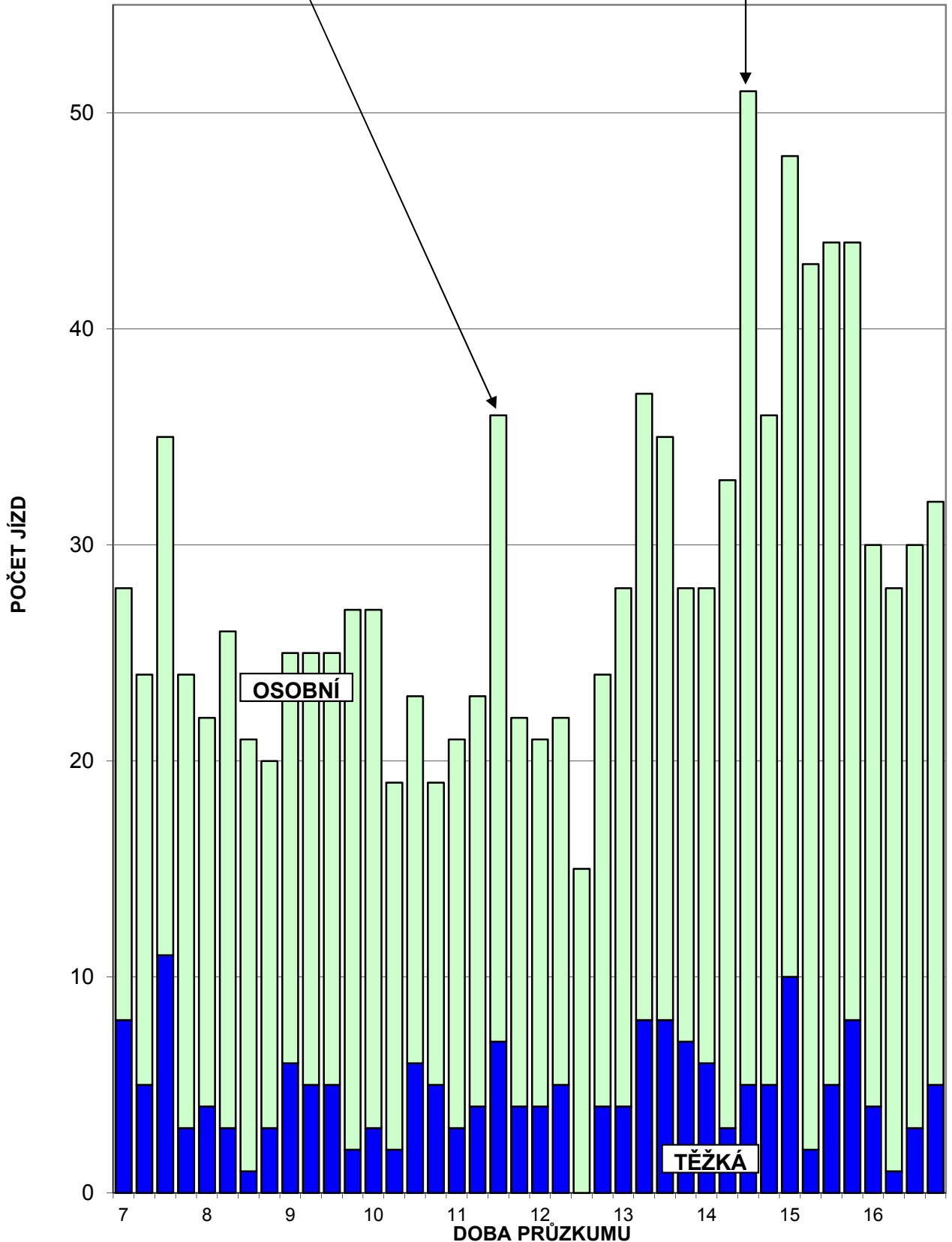

INTENZITA DOPRAVY V HODINOVÝCH INTERVALECH

DOBA 7:00 AŽ 12:30

ČAS	SMĚR	OSOBNÍ AUTOMOBILY	TĚŽKÁ VOZIDLA					CELKEM	
			Lehká n.	Nákladní	Kamiony	Autobusy	Traktory		suma
07:00	směr 1	45	9	3	0	3	0	15	60
až	směr 2	39	8	2	0	2	0	12	51
08:00	celkem	84	17	5	0	5	0	27	111
07:15	směr 1	49	5	4	0	2	0	11	60
až	směr 2	33	8	2	0	2	0	12	45
08:15	celkem	82	13	6	0	4	0	23	105
07:30	směr 1	46	5	4	0	1	0	10	56
až	směr 2	40	7	4	0	0	0	11	51
08:30	celkem	86	12	8	0	1	0	21	107
07:45	směr 1	39	3	2	0	0	0	5	44
až	směr 2	43	2	4	0	0	0	6	49
08:45	celkem	82	5	6	0	0	0	11	93
08:00	směr 1	39	1	1	0	1	0	3	42
až	směr 2	39	3	4	0	1	0	8	47
09:00	celkem	78	4	5	0	2	0	11	89
08:15	směr 1	39	1	2	0	1	0	4	43
až	směr 2	40	4	4	0	1	0	9	49
09:15	celkem	79	5	6	0	2	0	13	92
08:30	směr 1	46	1	4	0	1	0	6	52
až	směr 2	30	6	2	0	1	0	9	39
09:30	celkem	76	7	6	0	2	0	15	91
08:45	směr 1	50	1	6	0	2	0	9	59
až	směr 2	26	6	2	0	2	0	10	36
09:45	celkem	76	7	8	0	4	0	19	95
09:00	směr 1	51	3	6	0	1	0	10	61
až	směr 2	33	5	2	0	1	0	8	41
10:00	celkem	84	8	8	0	2	0	18	102
09:15	směr 1	49	3	5	0	1	0	9	58
až	směr 2	40	4	1	0	1	0	6	46
10:15	celkem	89	7	6	0	2	0	15	104
09:30	směr 1	42	3	4	0	2	0	9	51
až	směr 2	44	1	1	0	1	0	3	47
10:30	celkem	86	4	5	0	3	0	12	98
09:45	směr 1	44	4	3	0	1	0	8	52
až	směr 2	39	3	0	0	2	0	5	44
10:45	celkem	83	7	3	0	3	0	13	96
10:00	směr 1	39	2	4	0	2	0	8	47
až	směr 2	33	6	0	0	2	0	8	41
11:00	celkem	72	8	4	0	4	0	16	88
10:15	směr 1	35	3	4	0	2	0	9	44
až	směr 2	31	5	0	0	2	0	7	38
11:15	celkem	66	8	4	0	4	0	16	82
10:30	směr 1	38	5	3	0	1	0	9	47
až	směr 2	30	7	0	0	2	0	9	39
11:30	celkem	68	12	3	0	3	0	18	86
10:45	směr 1	39	6	2	0	3	0	11	50
až	směr 2	41	7	1	0	0	0	8	49
11:45	celkem	80	13	3	0	3	0	19	99
11:00	směr 1	41	7	1	0	3	0	11	52
až	směr 2	43	5	2	0	0	0	7	50
12:00	celkem	84	12	3	0	3	0	18	102
11:15	směr 1	41	6	0	0	3	0	9	50
až	směr 2	42	5	3	0	2	0	10	52
12:15	celkem	83	11	3	0	5	0	19	102
11:30	směr 1	39	5	1	0	3	0	9	48
až	směr 2	42	5	3	0	3	0	11	53
12:30	celkem	81	10	4	0	6	0	20	101

INTENZITA DOPRAVY V HODINOVÝCH INTERVALECH

DOBA 11:45 AŽ 17:00

ČAS	SMĚR	OSOBNÍ AUTOMOBILY	TĚŽKÁ VOZIDLA						CELKEM
			Lehká n.	Nákladní	Kamiony	Autobusy	Traktory	suma	
11:45	směr 1	33	3	1	0	1	0	5	38
až	směr 2	34	3	2	0	3	0	8	42
12:45	celkem	67	6	3	0	4	0	13	80
12:00	směr 1	39	2	2	0	0	1	5	44
až	směr 2	30	3	1	0	4	0	8	38
13:00	celkem	69	5	3	0	4	1	13	82
12:15	směr 1	47	1	2	0	1	1	5	52
až	směr 2	29	5	0	0	3	0	8	37
13:15	celkem	76	6	2	0	4	1	13	89
12:30	směr 1	57	2	1	0	1	1	5	62
až	směr 2	31	7	1	0	3	0	11	42
13:30	celkem	88	9	2	0	4	1	16	104
12:45	směr 1	64	3	1	0	1	1	6	70
až	směr 2	36	11	3	0	4	0	18	54
13:45	celkem	100	14	4	0	5	1	24	124
13:00	směr 1	60	6	1	0	1	0	8	68
až	směr 2	41	12	3	0	3	1	19	60
14:00	celkem	101	18	4	0	4	1	27	128
13:15	směr 1	53	9	2	0	0	0	11	64
až	směr 2	46	11	3	0	3	1	18	64
14:15	celkem	99	20	5	0	3	1	29	128
13:30	směr 1	46	8	2	0	1	0	11	57
až	směr 2	54	8	2	0	2	1	13	67
14:30	celkem	100	16	4	0	3	1	24	124
13:45	směr 1	45	8	2	0	2	0	12	57
až	směr 2	74	4	1	0	3	1	9	83
14:45	celkem	119	12	3	0	5	1	21	140
14:00	směr 1	47	7	2	0	3	0	12	59
až	směr 2	82	2	1	0	4	0	7	89
15:00	celkem	129	9	3	0	7	0	19	148
14:15	směr 1	61	4	1	0	3	1	9	70
až	směr 2	84	3	2	0	8	1	14	98
15:15	celkem	145	7	3	0	11	2	23	168
14:30	směr 1	65	3	1	1	2	1	8	73
až	směr 2	91	2	3	0	8	1	14	105
15:30	celkem	156	5	4	1	10	2	22	178
14:45	směr 1	59	2	1	1	1	1	6	65
až	směr 2	90	6	2	0	7	1	16	106
15:45	celkem	149	8	3	1	8	2	22	171
15:00	směr 1	65	4	0	2	2	1	9	74
až	směr 2	89	7	2	0	6	1	16	105
16:00	celkem	154	11	2	2	8	2	25	179
15:15	směr 1	56	5	0	2	2	0	9	65
až	směr 2	86	7	1	0	2	0	10	96
16:15	celkem	142	12	1	2	4	0	19	161
15:30	směr 1	47	5	0	1	2	0	8	55
až	směr 2	81	8	0	0	2	0	10	91
16:30	celkem	128	13	0	1	4	0	18	146
15:45	směr 1	48	5	2	1	2	0	10	58
až	směr 2	68	4	0	0	2	0	6	74
16:45	celkem	116	9	2	1	4	0	16	132
16:00	směr 1	41	2	2	0	2	0	6	47
až	směr 2	66	5	0	0	2	0	7	73
17:00	celkem	107	7	2	0	4	0	13	120

STANOVIŠTĚ P2 - SIL. III/30523, VRACLAVSKÁ
INTENZITA DOPRAVY V HODINOVÝCH INTERVALECH
JÍZDY VŠECH VOZIDEL

Dopolední špička je od 7:00 do 8:00 hodin - 111 vozidel.

Odpolední špička je od 15:00 do 16:00 hodin - 179 vozidel.

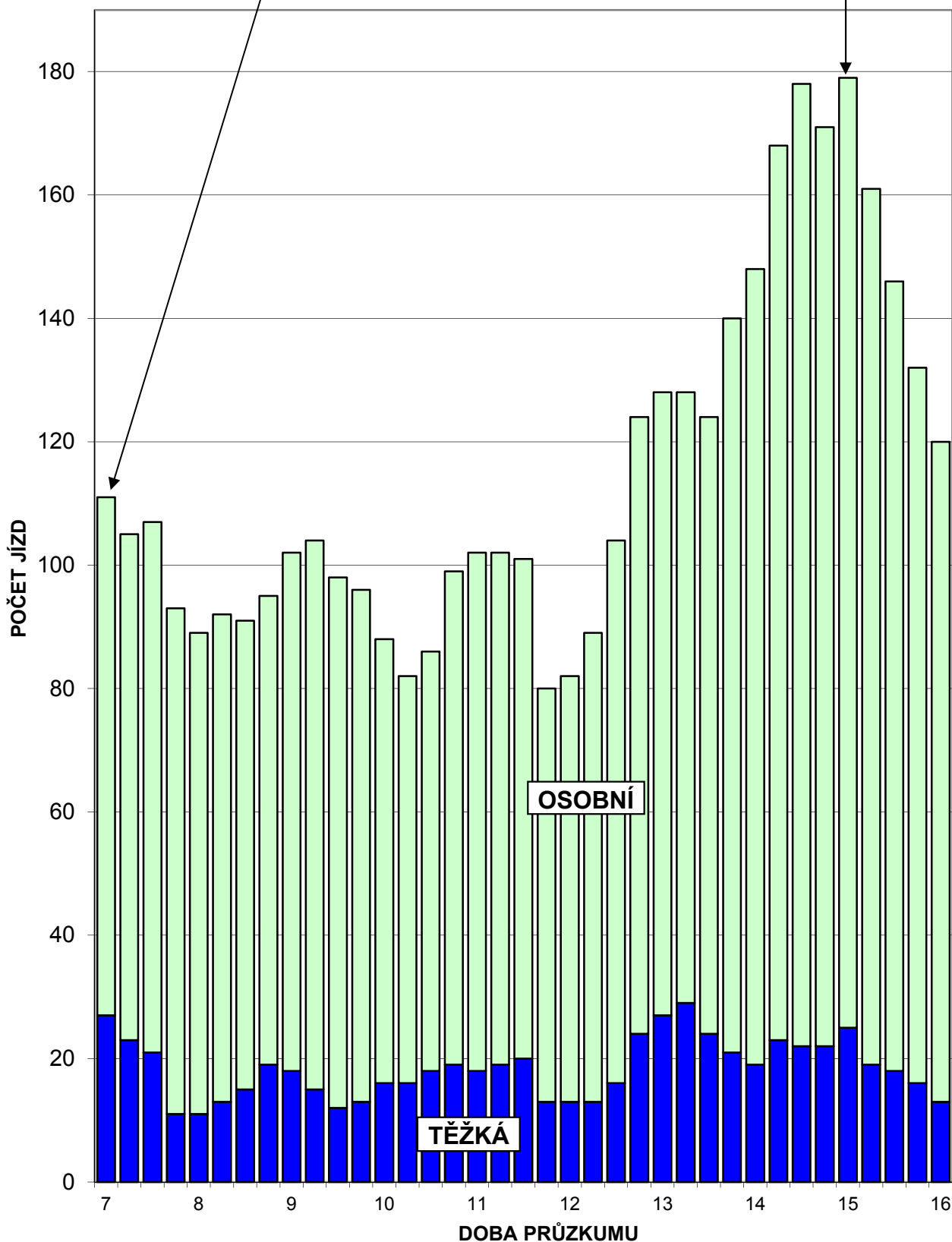

STANOVIŠTĚ P2 - SIL. III/30523, VRACLAVSKÁ
SLOŽENÍ DOPRAVNÍHO PROUDU
ZA CELÝ PRŮZKUM (10 H)

Druh vozidla	Počet	%
Osobní	962	83.7%
Lehká nákladní	99	8.6%
Nákladní	39	3.4%
Kamiony	2	0.2%
Autobusy	43	3.7%
Traktory	4	0.3%
Osobní automobily	962	83.7%
Těžká vozidla	187	16.3%
Vozidla celkem	1149	

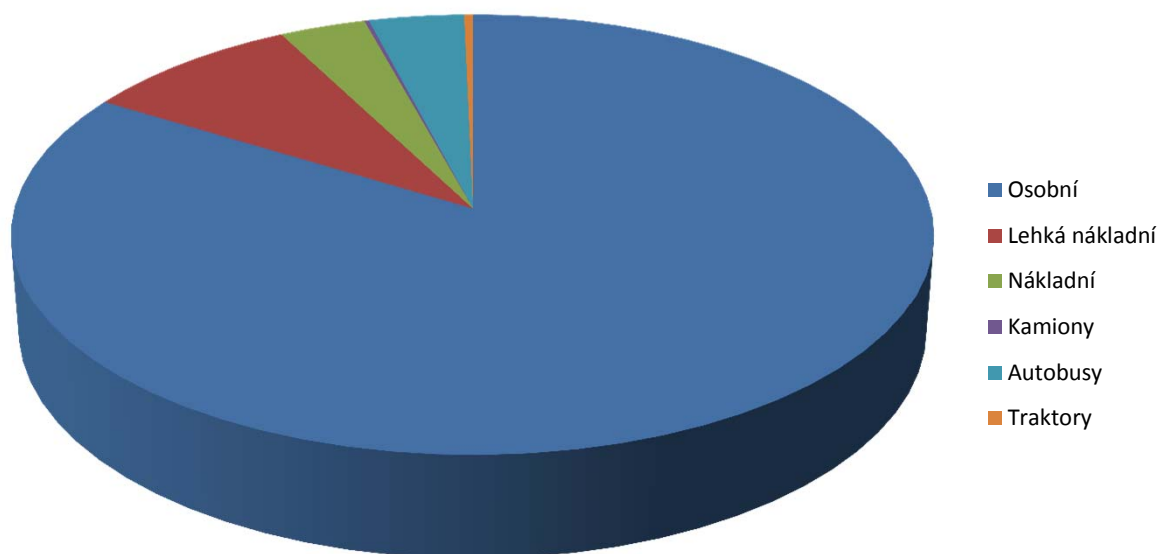

TABULKA P2 - 7

SITUACE

P3

sil. II/357, Generála Svatoně



LEGENDA:

 označení stanoviště

PŘÍLOHA P3 - 1

INTENZITA DOPRAVY VE VYBRANÝCH INTERVALECH

ČAS	SMĚR	OSOBNÍ AUTOMOBILY	TĚŽKÁ VOZIDLA					CELKEM	
			Lehká n.	Nákladní	Kamiony	Autobusy	Traktory		suma
DOPOLEDNÍ ŠPIČKOVÁ HODINA									
07:15	směr 1	98	12	2	0	2	0	16	114
až	směr 2	59	4	2	0	0	1	7	66
08:15	celkem	157	16	4	0	2	1	23	180
ODPOLEDNÍ ŠPIČKOVÁ HODINA									
14:30	směr 1	75	4	2	0	3	0	9	84
až	směr 2	139	3	2	0	3	1	9	148
15:30	celkem	214	7	4	0	6	1	18	232

CELODENNÍ PRŮZKUM V DÉLCE 10 H (7 - 17)

ČAS	SMĚR	OSOBNÍ AUTOMOBILY	TĚŽKÁ VOZIDLA					CELKEM	
			Lehká n.	Nákladní	Kamiony	Autobusy	Traktory		suma
07:00	směr 1	654	58	18	0	14	2	92	746
AŽ	směr 2	689	45	27	1	11	4	88	777
17:00	celkem	1343	103	45	1	25	6	180	1523

PŘEPOČET NA 24 HODIN

	OSOBNÍ AUTOMOBILY	TĚŽKÁ VOZIDLA					CELKEM	
		Lehká n.	Nákladní	Kamiony	Autobusy	Traktory		suma
KOEF. 24 / 10	1.346	1.179	1.099	1.557	1.291	1.286	1.178	1.326
SMĚR 1	880	68	20	0	18	3	108	989
SMĚR 2	927	53	30	2	14	5	104	1031
CELKEM	1807	121	50	2	32	8	212	2020

INTENZITA DOPRAVY V 15' INTERVALECH

DOBA 7:00 AŽ 12:00

ČAS	SMĚR	OSOBNÍ AUTOMOBILY	TĚŽKÁ VOZIDLA					CELKEM	
			Lehká n.	Nákladní	Kamiony	Autobusy	Traktory		suma
07:00	směr 1	14	1	0	0	0	0	1	15
až	směr 2	6	1	0	0	1	0	2	8
07:15	celkem	20	2	0	0	1	0	3	23
07:15	směr 1	20	4	1	0	0	0	5	25
až	směr 2	12	0	2	0	0	0	2	14
07:30	celkem	32	4	3	0	0	0	7	39
07:30	směr 1	25	3	0	0	2	0	5	30
až	směr 2	22	3	0	0	0	0	3	25
07:45	celkem	47	6	0	0	2	0	8	55
07:45	směr 1	38	2	0	0	0	0	2	40
až	směr 2	13	0	0	0	0	1	1	14
08:00	celkem	51	2	0	0	0	1	3	54
08:00	směr 1	15	3	1	0	0	0	4	19
až	směr 2	12	1	0	0	0	0	1	13
08:15	celkem	27	4	1	0	0	0	5	32
08:15	směr 1	8	3	0	0	0	0	3	11
až	směr 2	13	3	2	0	1	0	6	19
08:30	celkem	21	6	2	0	1	0	9	30
08:30	směr 1	10	1	1	0	0	0	2	12
až	směr 2	13	3	1	0	1	1	6	19
08:45	celkem	23	4	2	0	1	1	8	31
08:45	směr 1	9	1	1	0	2	0	4	13
až	směr 2	9	3	3	0	0	0	6	15
09:00	celkem	18	4	4	0	2	0	10	28
09:00	směr 1	11	1	1	0	0	0	2	13
až	směr 2	13	0	1	0	0	0	1	14
09:15	celkem	24	1	2	0	0	0	3	27
09:15	směr 1	21	1	1	0	1	0	3	24
až	směr 2	14	0	1	0	0	0	1	15
09:30	celkem	35	1	2	0	1	0	4	39
09:30	směr 1	13	0	1	0	0	1	2	15
až	směr 2	9	2	1	0	0	0	3	12
09:45	celkem	22	2	2	0	0	1	5	27
09:45	směr 1	17	0	1	0	0	0	1	18
až	směr 2	5	1	0	0	0	0	1	6
10:00	celkem	22	1	1	0	0	0	2	24
10:00	směr 1	15	2	0	0	0	0	2	17
až	směr 2	9	1	0	0	0	0	1	10
10:15	celkem	24	3	0	0	0	0	3	27
10:15	směr 1	11	2	0	0	0	0	2	13
až	směr 2	14	3	2	0	0	0	5	19
10:30	celkem	25	5	2	0	0	0	7	32
10:30	směr 1	9	2	1	0	0	0	3	12
až	směr 2	9	1	3	0	0	0	4	13
10:45	celkem	18	3	4	0	0	0	7	25
10:45	směr 1	16	2	0	0	0	0	2	18
až	směr 2	8	2	1	0	0	1	4	12
11:00	celkem	24	4	1	0	0	1	6	30
11:00	směr 1	11	2	0	0	0	0	2	13
až	směr 2	12	0	0	0	0	0	0	12
11:15	celkem	23	2	0	0	0	0	2	25
11:15	směr 1	10	1	1	0	0	0	2	12
až	směr 2	16	2	0	0	0	0	2	18
11:30	celkem	26	3	1	0	0	0	4	30
11:30	směr 1	14	1	1	0	0	0	2	16
až	směr 2	12	0	2	0	1	0	3	15
11:45	celkem	26	1	3	0	1	0	5	31
11:45	směr 1	13	4	0	0	0	0	4	17
až	směr 2	12	0	1	0	1	0	2	14
12:00	celkem	25	4	1	0	1	0	6	31
07:00	směr 1	300	36	11	0	5	1	53	353
až	směr 2	233	26	20	0	5	3	54	287
12:00	celkem	533	62	31	0	10	4	107	640

INTENZITA DOPRAVY V 15' INTERVALECH

DOBA 12:00 AŽ 17:00

ČAS	SMĚR	OSOBNÍ AUTOMOBILY	TĚŽKÁ VOZIDLA					CELKEM	
			Lehká n.	Nákladní	Kamiony	Autobusy	Traktory		suma
12:00	směr 1	8	2	1	0	0	0	3	11
až	směr 2	13	0	0	0	0	0	0	13
12:15	celkem	21	2	1	0	0	0	3	24
12:15	směr 1	15	2	0	0	0	0	2	17
až	směr 2	18	1	0	0	0	0	1	19
12:30	celkem	33	3	0	0	0	0	3	36
12:30	směr 1	15	2	0	0	0	0	2	17
až	směr 2	16	2	0	0	1	0	3	19
12:45	celkem	31	4	0	0	1	0	5	36
12:45	směr 1	12	2	0	0	0	0	2	14
až	směr 2	7	2	0	0	0	0	2	9
13:00	celkem	19	4	0	0	0	0	4	23
13:00	směr 1	26	0	1	0	0	0	1	27
až	směr 2	15	0	0	0	0	0	0	15
13:15	celkem	41	0	1	0	0	0	1	42
13:15	směr 1	29	1	0	0	1	0	2	31
až	směr 2	12	2	2	0	0	0	4	16
13:30	celkem	41	3	2	0	1	0	6	47
13:30	směr 1	17	0	0	0	1	0	1	18
až	směr 2	11	0	0	0	0	0	0	11
13:45	celkem	28	0	0	0	1	0	1	29
13:45	směr 1	18	0	0	0	0	1	1	19
až	směr 2	20	2	0	0	1	0	3	23
14:00	celkem	38	2	0	0	1	1	4	42
14:00	směr 1	15	1	1	0	1	0	3	18
až	směr 2	24	2	0	0	0	0	2	26
14:15	celkem	39	3	1	0	1	0	5	44
14:15	směr 1	12	0	0	0	0	0	0	12
až	směr 2	36	1	0	0	0	0	1	37
14:30	celkem	48	1	0	0	0	0	1	49
14:30	směr 1	16	1	1	0	0	0	2	18
až	směr 2	42	1	0	0	1	1	3	45
14:45	celkem	58	2	1	0	1	1	5	63
14:45	směr 1	20	1	0	0	0	0	1	21
až	směr 2	41	1	0	0	0	0	1	42
15:00	celkem	61	2	0	0	0	0	2	63
15:00	směr 1	19	1	0	0	2	0	3	22
až	směr 2	29	0	2	0	1	0	3	32
15:15	celkem	48	1	2	0	3	0	6	54
15:15	směr 1	20	1	1	0	1	0	3	23
až	směr 2	27	1	0	0	1	0	2	29
15:30	celkem	47	2	1	0	2	0	5	52
15:30	směr 1	15	1	0	0	0	0	1	16
až	směr 2	26	0	0	0	0	0	0	26
15:45	celkem	41	1	0	0	0	0	1	42
15:45	směr 1	25	1	0	0	0	0	1	26
až	směr 2	32	0	2	0	0	0	2	34
16:00	celkem	57	1	2	0	0	0	3	60
16:00	směr 1	16	2	1	0	0	0	3	19
až	směr 2	22	2	0	0	0	0	2	24
16:15	celkem	38	4	1	0	0	0	5	43
16:15	směr 1	22	2	0	0	1	0	3	25
až	směr 2	18	1	0	1	0	0	2	20
16:30	celkem	40	3	0	1	1	0	5	45
16:30	směr 1	17	2	0	0	1	0	3	20
až	směr 2	25	0	1	0	0	0	1	26
16:45	celkem	42	2	1	0	1	0	4	46
16:45	směr 1	17	0	1	0	1	0	2	19
až	směr 2	22	1	0	0	1	0	2	24
17:00	celkem	39	1	1	0	2	0	4	43
12:00	směr 1	354	22	7	0	9	1	39	393
až	směr 2	456	19	7	1	6	1	34	490
17:00	celkem	810	41	14	1	15	2	73	883

INTENZITA DOPRAVY V 15' INTERVALECH JÍZDY VŠECH VOZIDEL

Dopolední špička je od 7:30 do 7:45 hodin - 55 vozidel.

Odpolední špička je od 14:30 do 14:45 hodin - 63 vozidla.

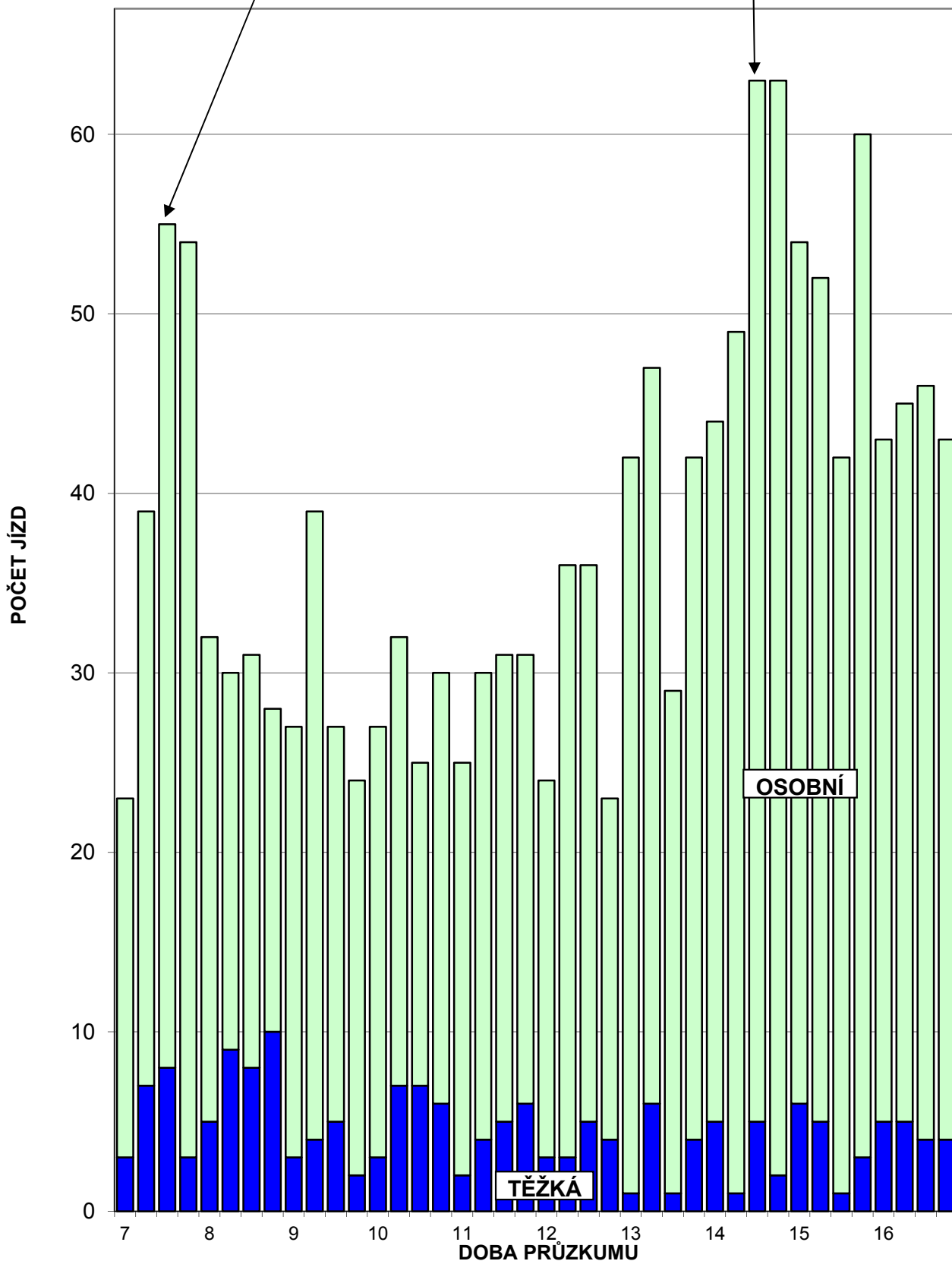

INTENZITA DOPRAVY V HODINOVÝCH INTERVALECH

DOBA 7:00 AŽ 12:30

ČAS	SMĚR	OSOBNÍ AUTOMOBILY	TĚŽKÁ VOZIDLA						CELKEM
			Lehká n.	Nákladní	Kamiony	Autobusy	Traktory	suma	
07:00	směr 1	97	10	1	0	2	0	13	110
až	směr 2	53	4	2	0	1	1	8	61
08:00	celkem	150	14	3	0	3	1	21	171
07:15	směr 1	98	12	2	0	2	0	16	114
až	směr 2	59	4	2	0	0	1	7	66
08:15	celkem	157	16	4	0	2	1	23	180
07:30	směr 1	86	11	1	0	2	0	14	100
až	směr 2	60	7	2	0	1	1	11	71
08:30	celkem	146	18	3	0	3	1	25	171
07:45	směr 1	71	9	2	0	0	0	11	82
až	směr 2	51	7	3	0	2	2	14	65
08:45	celkem	122	16	5	0	2	2	25	147
08:00	směr 1	42	8	3	0	2	0	13	55
až	směr 2	47	10	6	0	2	1	19	66
09:00	celkem	89	18	9	0	4	1	32	121
08:15	směr 1	38	6	3	0	2	0	11	49
až	směr 2	48	9	7	0	2	1	19	67
09:15	celkem	86	15	10	0	4	1	30	116
08:30	směr 1	51	4	4	0	3	0	11	62
až	směr 2	49	6	6	0	1	1	14	63
09:30	celkem	100	10	10	0	4	1	25	125
08:45	směr 1	54	3	4	0	3	1	11	65
až	směr 2	45	5	6	0	0	0	11	56
09:45	celkem	99	8	10	0	3	1	22	121
09:00	směr 1	62	2	4	0	1	1	8	70
až	směr 2	41	3	3	0	0	0	6	47
10:00	celkem	103	5	7	0	1	1	14	117
09:15	směr 1	66	3	3	0	1	1	8	74
až	směr 2	37	4	2	0	0	0	6	43
10:15	celkem	103	7	5	0	1	1	14	117
09:30	směr 1	56	4	2	0	0	1	7	63
až	směr 2	37	7	3	0	0	0	10	47
10:30	celkem	93	11	5	0	0	1	17	110
09:45	směr 1	52	6	2	0	0	0	8	60
až	směr 2	37	6	5	0	0	0	11	48
10:45	celkem	89	12	7	0	0	0	19	108
10:00	směr 1	51	8	1	0	0	0	9	60
až	směr 2	40	7	6	0	0	1	14	54
11:00	celkem	91	15	7	0	0	1	23	114
10:15	směr 1	47	8	1	0	0	0	9	56
až	směr 2	43	6	6	0	0	1	13	56
11:15	celkem	90	14	7	0	0	1	22	112
10:30	směr 1	46	7	2	0	0	0	9	55
až	směr 2	45	5	4	0	0	1	10	55
11:30	celkem	91	12	6	0	0	1	19	110
10:45	směr 1	51	6	2	0	0	0	8	59
až	směr 2	48	4	3	0	1	1	9	57
11:45	celkem	99	10	5	0	1	1	17	116
11:00	směr 1	48	8	2	0	0	0	10	58
až	směr 2	52	2	3	0	2	0	7	59
12:00	celkem	100	10	5	0	2	0	17	117
11:15	směr 1	45	8	3	0	0	0	11	56
až	směr 2	53	2	3	0	2	0	7	60
12:15	celkem	98	10	6	0	2	0	18	116
11:30	směr 1	50	9	2	0	0	0	11	61
až	směr 2	55	1	3	0	2	0	6	61
12:30	celkem	105	10	5	0	2	0	17	122

INTENZITA DOPRAVY V HODINOVÝCH INTERVALECH

DOBA 11:45 AŽ 17:00

ČAS	SMĚR	OSOBNÍ AUTOMOBILY	TĚŽKÁ VOZIDLA						CELKEM	
			Lehká n.	Nákladní	Kamiony	Autobusy	Traktory	suma		
11:45	směr 1	51	10	1	0	0	0	0	11	62
až	směr 2	59	3	1	0	2	0	0	6	65
12:45	celkem	110	13	2	0	2	0	0	17	127
12:00	směr 1	50	8	1	0	0	0	0	9	59
až	směr 2	54	5	0	0	1	0	0	6	60
13:00	celkem	104	13	1	0	1	0	0	15	119
12:15	směr 1	68	6	1	0	0	0	0	7	75
až	směr 2	56	5	0	0	1	0	0	6	62
13:15	celkem	124	11	1	0	1	0	0	13	137
12:30	směr 1	82	5	1	0	1	0	0	7	89
až	směr 2	50	6	2	0	1	0	0	9	59
13:30	celkem	132	11	3	0	2	0	0	16	148
12:45	směr 1	84	3	1	0	2	0	0	6	90
až	směr 2	45	4	2	0	0	0	0	6	51
13:45	celkem	129	7	3	0	2	0	0	12	141
13:00	směr 1	90	1	1	0	2	1	1	5	95
až	směr 2	58	4	2	0	1	0	0	7	65
14:00	celkem	148	5	3	0	3	1	1	12	160
13:15	směr 1	79	2	1	0	3	1	1	7	86
až	směr 2	67	6	2	0	1	0	0	9	76
14:15	celkem	146	8	3	0	4	1	1	16	162
13:30	směr 1	62	1	1	0	2	1	1	5	67
až	směr 2	91	5	0	0	1	0	0	6	97
14:30	celkem	153	6	1	0	3	1	1	11	164
13:45	směr 1	61	2	2	0	1	1	1	6	67
až	směr 2	122	6	0	0	2	1	1	9	131
14:45	celkem	183	8	2	0	3	2	2	15	198
14:00	směr 1	63	3	2	0	1	0	0	6	69
až	směr 2	143	5	0	0	1	1	1	7	150
15:00	celkem	206	8	2	0	2	1	1	13	219
14:15	směr 1	67	3	1	0	2	0	0	6	73
až	směr 2	148	3	2	0	2	1	1	8	156
15:15	celkem	215	6	3	0	4	1	1	14	229
14:30	směr 1	75	4	2	0	3	0	0	9	84
až	směr 2	139	3	2	0	3	1	1	9	148
15:30	celkem	214	7	4	0	6	1	1	18	232
14:45	směr 1	74	4	1	0	3	0	0	8	82
až	směr 2	123	2	2	0	2	0	0	6	129
15:45	celkem	197	6	3	0	5	0	0	14	211
15:00	směr 1	79	4	1	0	3	0	0	8	87
až	směr 2	114	1	4	0	2	0	0	7	121
16:00	celkem	193	5	5	0	5	0	0	15	208
15:15	směr 1	76	5	2	0	1	0	0	8	84
až	směr 2	107	3	2	0	1	0	0	6	113
16:15	celkem	183	8	4	0	2	0	0	14	197
15:30	směr 1	78	6	1	0	1	0	0	8	86
až	směr 2	98	3	2	1	0	0	0	6	104
16:30	celkem	176	9	3	1	1	0	0	14	190
15:45	směr 1	80	7	1	0	2	0	0	10	90
až	směr 2	97	3	3	1	0	0	0	7	104
16:45	celkem	177	10	4	1	2	0	0	17	194
16:00	směr 1	72	6	2	0	3	0	0	11	83
až	směr 2	87	4	1	1	1	0	0	7	94
17:00	celkem	159	10	3	1	4	0	0	18	177

INTENZITA DOPRAVY V HODINOVÝCH INTERVALECH JÍZDY VŠECH VOZIDEL

Dopolední špička je od 7:15 do 8:15 hodin - 180 vozidel.

Odpolední špička je od 14:30 do 15:30 hodin - 232 vozidla.

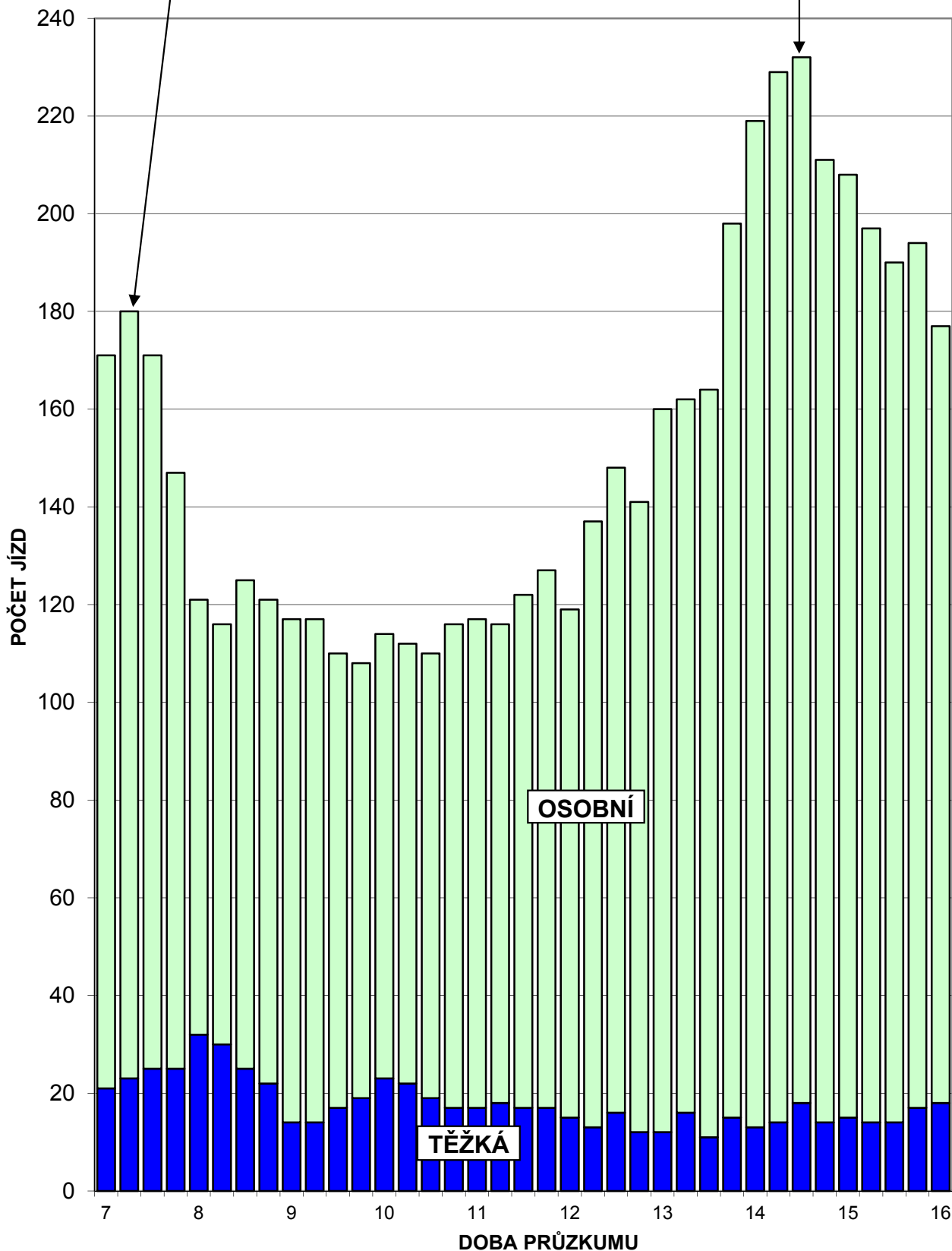

STANOVIŠTĚ P3 - SIL. II/357, GEN. SVATONĚ
SLOŽENÍ DOPRAVNÍHO PROUDU
ZA CELÝ PRŮZKUM (10 H)

Druh vozidla	Počet	%
Osobní	1343	88.2%
Lehká nákladní	103	6.8%
Nákladní	45	3.0%
Kamiony	1	0.1%
Autobusy	25	1.6%
Traktory	6	0.4%
Osobní automobily	1343	88.2%
Těžká vozidla	180	11.8%
Vozidla celkem	1523	

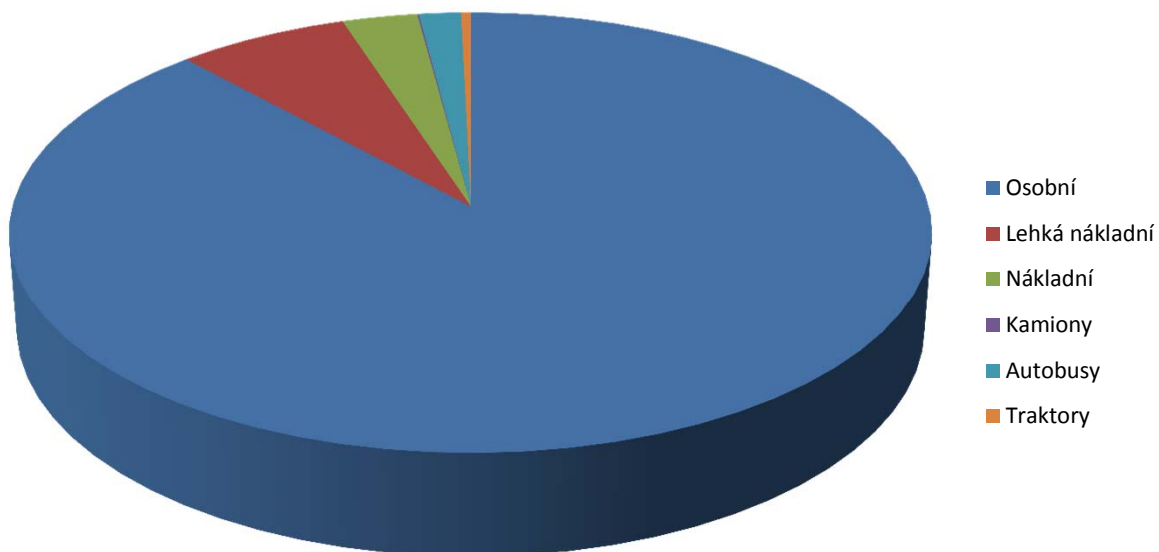

TABULKA P3 - 7

SITUACE

P4

sil. I/35, letiště

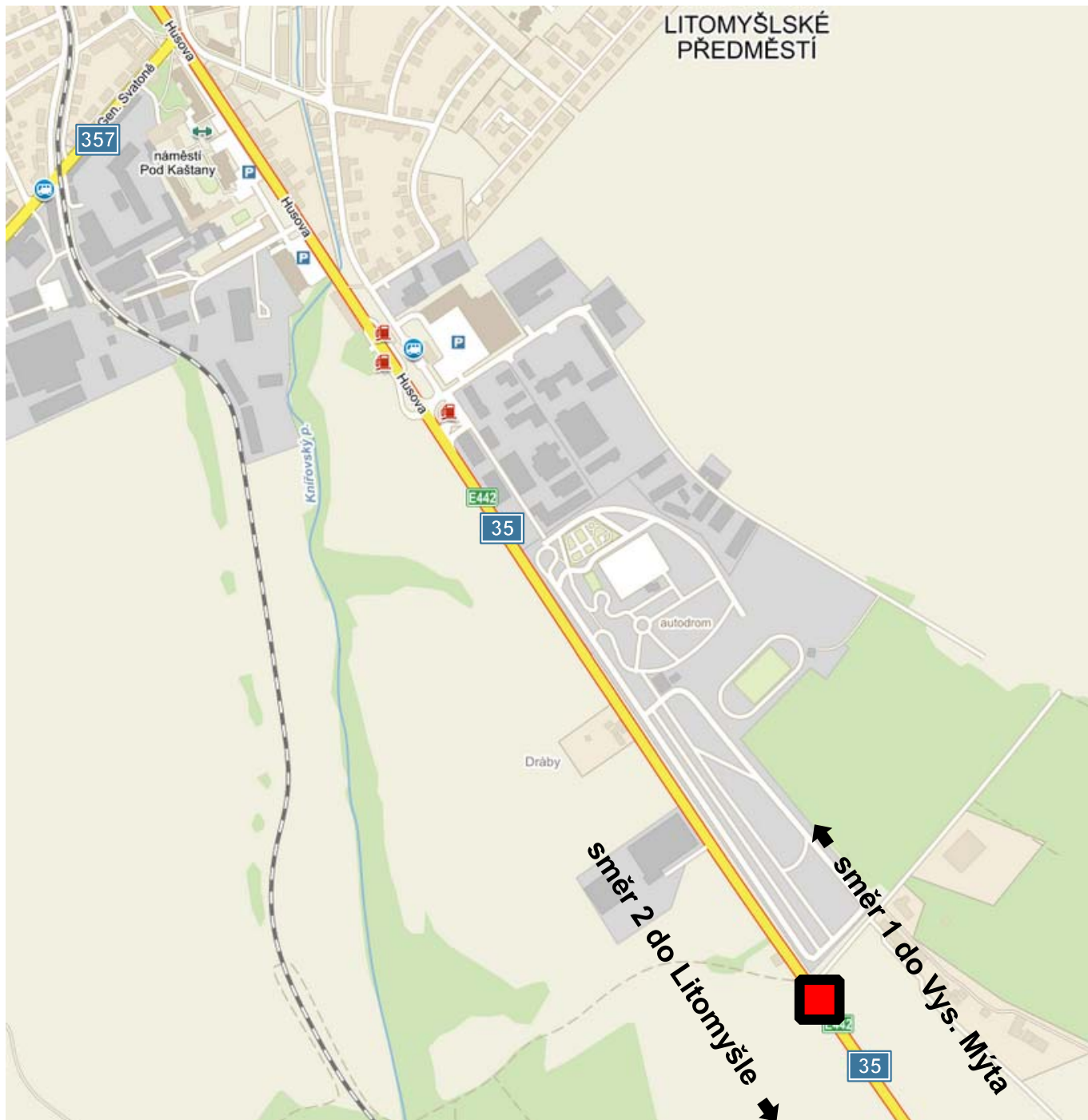

LEGENDA:

 označení stanoviště

PŘÍLOHA P4 - 1

STANOVIŠTĚ P4 - SIL. I/35, LETIŠTĚ

INTENZITA DOPRAVY VE VYBRANÝCH INTERVALECH

ČAS	SMĚR	OSOBNÍ AUTOMOBILY	TĚŽKÁ VOZIDLA					CELKEM	
			Lehká n.	Nákladní	Kamiony	Autobusy	Traktory		suma
DOPOLEDNÍ ŠPIČKOVÁ HODINA									
07:30	směr 1	454	108	46	67	7	2	230	684
až	směr 2	435	103	36	120	6	0	265	700
08:30	celkem	889	211	82	187	13	2	495	1384
ODPOLEDNÍ ŠPIČKOVÁ HODINA									
14:00	směr 1	390	75	38	104	3	0	220	610
až	směr 2	665	81	97	56	7	0	241	906
15:00	celkem	1055	156	135	160	10	0	461	1516

CELODENNÍ PRŮZKUM V DÉLCE 10 H (7 - 17)

ČAS	SMĚR	OSOBNÍ AUTOMOBILY	TĚŽKÁ VOZIDLA					CELKEM	
			Lehká n.	Nákladní	Kamiony	Autobusy	Traktory		suma
07:00	směr 1	3971	796	398	939	44	2	2179	6150
AŽ	směr 2	4357	804	516	1044	46	1	2411	6768
17:00	celkem	8328	1600	914	1983	90	3	4590	12918

PŘEPOČET NA 24 HODIN

	OSOBNÍ AUTOMOBILY	TĚŽKÁ VOZIDLA					CELKEM	
		Lehká n.	Nákladní	Kamiony	Autobusy	Traktory		suma
KOEF. 24 / 10	1.401	1.335	1.247	1.973	1.338	1.200	1.593	1.469
SMĚR 1	5563	1063	496	1853	59	2	3471	9036
SMĚR 2	6104	1073	643	2060	62	1	3841	9943
CELKEM	11667	2136	1139	3913	121	3	7312	18979

PŘÍLOHA P4 - 2

INTENZITA DOPRAVY V 15' INTERVALECH

DOBA 7:00 AŽ 12:00

ČAS	SMĚR	OSOBNÍ AUTOMOBILY	TĚŽKÁ VOZIDLA					CELKEM	
			Lehká n.	Nákladní	Kamiony	Autobusy	Traktory		suma
07:00	směr 1	106	21	14	19	1	0	55	161
	až směr 2	118	16	16	17	2	0	51	169
07:15	celkem	224	37	30	36	3	0	106	330
07:15	směr 1	104	35	12	19	1	0	67	171
	až směr 2	93	11	11	13	0	0	35	128
07:30	celkem	197	46	23	32	1	0	102	299
07:30	směr 1	107	31	14	16	3	2	66	173
	až směr 2	121	21	13	36	2	0	72	193
07:45	celkem	228	52	27	52	5	2	138	366
07:45	směr 1	123	22	7	15	2	0	46	169
	až směr 2	95	30	1	30	1	0	62	157
08:00	celkem	218	52	8	45	3	0	108	326
08:00	směr 1	105	30	14	12	2	0	58	163
	až směr 2	110	28	9	24	2	0	63	173
08:15	celkem	215	58	23	36	4	0	121	336
08:15	směr 1	119	25	11	24	0	0	60	179
	až směr 2	109	24	13	30	1	0	68	177
08:30	celkem	228	49	24	54	1	0	128	356
08:30	směr 1	93	19	7	29	1	0	56	149
	až směr 2	99	41	20	25	0	0	86	185
08:45	celkem	192	60	27	54	1	0	142	334
08:45	směr 1	90	23	12	22	0	0	57	147
	až směr 2	83	26	12	31	0	0	69	152
09:00	celkem	173	49	24	53	0	0	126	299
09:00	směr 1	110	36	10	18	1	0	65	175
	až směr 2	96	25	15	25	4	0	69	165
09:15	celkem	206	61	25	43	5	0	134	340
09:15	směr 1	105	32	7	17	0	0	56	161
	až směr 2	103	28	11	28	2	0	69	172
09:30	celkem	208	60	18	45	2	0	125	333
09:30	směr 1	103	27	10	23	2	0	62	165
	až směr 2	83	21	19	36	0	0	76	159
09:45	celkem	186	48	29	59	2	0	138	324
09:45	směr 1	91	26	9	41	0	0	76	167
	až směr 2	76	16	8	31	0	0	55	131
10:00	celkem	167	42	17	72	0	0	131	298
10:00	směr 1	76	19	8	25	2	0	54	130
	až směr 2	86	15	10	30	1	0	56	142
10:15	celkem	162	34	18	55	3	0	110	272
10:15	směr 1	94	15	5	19	1	0	40	134
	až směr 2	65	18	16	21	2	0	57	122
10:30	celkem	159	33	21	40	3	0	97	256
10:30	směr 1	82	10	11	30	0	0	51	133
	až směr 2	71	20	13	29	2	0	64	135
10:45	celkem	153	30	24	59	2	0	115	268
10:45	směr 1	71	15	11	18	1	0	45	116
	až směr 2	101	20	8	24	0	0	52	153
11:00	celkem	172	35	19	42	1	0	97	269
11:00	směr 1	75	20	12	27	1	0	60	135
	až směr 2	85	20	6	26	1	0	53	138
11:15	celkem	160	40	18	53	2	0	113	273
11:15	směr 1	99	19	10	28	1	0	58	157
	až směr 2	89	15	11	29	0	0	55	144
11:30	celkem	188	34	21	57	1	0	113	301
11:30	směr 1	92	14	11	23	2	0	50	142
	až směr 2	103	17	5	23	1	0	46	149
11:45	celkem	195	31	16	46	3	0	96	291
11:45	směr 1	88	15	10	15	1	0	41	129
	až směr 2	90	18	12	26	0	0	56	146
12:00	celkem	178	33	22	41	1	0	97	275
07:00	směr 1	1933	454	205	440	22	2	1123	3056
	až směr 2	1876	430	229	534	21	0	1214	3090
12:00	celkem	3809	884	434	974	43	2	2337	6146

INTENZITA DOPRAVY V 15' INTERVALECH

DOBA 12:00 AŽ 17:00

ČAS	SMĚR	OSOBNÍ AUTOMOBILY	TĚŽKÁ VOZIDLA					CELKEM	
			Lehká n.	Nákladní	Kamiony	Autobusy	Traktory		suma
12:00	směr 1	63	19	10	23	0	0	52	115
až	směr 2	79	17	13	29	3	0	62	141
12:15	celkem	142	36	23	52	3	0	114	256
12:15	směr 1	99	17	8	27	0	0	52	151
až	směr 2	87	11	16	46	1	0	74	161
12:30	celkem	186	28	24	73	1	0	126	312
12:30	směr 1	82	17	8	20	1	0	46	128
až	směr 2	99	20	11	29	3	0	63	162
12:45	celkem	181	37	19	49	4	0	109	290
12:45	směr 1	101	11	12	24	0	0	47	148
až	směr 2	106	17	19	24	1	0	61	167
13:00	celkem	207	28	31	48	1	0	108	315
13:00	směr 1	105	15	8	17	2	0	42	147
až	směr 2	95	18	5	45	2	0	70	165
13:15	celkem	200	33	13	62	4	0	112	312
13:15	směr 1	156	14	18	28	1	0	61	217
až	směr 2	101	22	13	29	0	0	64	165
13:30	celkem	257	36	31	57	1	0	125	382
13:30	směr 1	127	14	15	31	4	0	64	191
až	směr 2	105	18	6	25	1	0	50	155
13:45	celkem	232	32	21	56	5	0	114	346
13:45	směr 1	85	22	6	23	1	0	52	137
až	směr 2	93	16	14	25	1	0	56	149
14:00	celkem	178	38	20	48	2	0	108	286
14:00	směr 1	105	19	11	26	0	0	56	161
až	směr 2	156	14	25	17	0	0	56	212
14:15	celkem	261	33	36	43	0	0	112	373
14:15	směr 1	74	17	13	23	1	0	54	128
až	směr 2	155	19	17	14	2	0	52	207
14:30	celkem	229	36	30	37	3	0	106	335
14:30	směr 1	112	18	8	28	2	0	56	168
až	směr 2	190	20	22	13	1	0	56	246
14:45	celkem	302	38	30	41	3	0	112	414
14:45	směr 1	99	21	6	27	0	0	54	153
až	směr 2	164	28	33	12	4	0	77	241
15:00	celkem	263	49	39	39	4	0	131	394
15:00	směr 1	116	22	9	32	2	0	65	181
až	směr 2	122	18	12	25	0	0	55	177
15:15	celkem	238	40	21	57	2	0	120	358
15:15	směr 1	80	22	6	16	2	0	46	126
až	směr 2	136	24	11	26	0	0	61	197
15:30	celkem	216	46	17	42	2	0	107	323
15:30	směr 1	78	11	5	17	2	0	35	113
až	směr 2	153	16	9	28	0	0	53	206
15:45	celkem	231	27	14	45	2	0	88	319
15:45	směr 1	82	5	8	25	1	0	39	121
až	směr 2	124	22	8	22	1	0	53	177
16:00	celkem	206	27	16	47	2	0	92	298
16:00	směr 1	118	29	16	23	0	0	68	186
až	směr 2	125	22	15	27	2	1	67	192
16:15	celkem	243	51	31	50	2	1	135	378
16:15	směr 1	119	15	9	28	1	0	53	172
až	směr 2	153	19	12	23	0	0	54	207
16:30	celkem	272	34	21	51	1	0	107	379
16:30	směr 1	127	14	10	29	2	0	55	182
až	směr 2	139	14	14	30	0	0	58	197
16:45	celkem	266	28	24	59	2	0	113	379
16:45	směr 1	110	20	7	32	0	0	59	169
až	směr 2	99	19	12	21	3	0	55	154
17:00	celkem	209	39	19	53	3	0	114	323
12:00	směr 1	2038	342	193	499	22	0	1056	3094
až	směr 2	2481	374	287	510	25	1	1197	3678
17:00	celkem	4519	716	480	1009	47	1	2253	6772

STANOVIŠTĚ P4 - SIL. I/35, LETIŠTĚ
INTENZITA DOPRAVY V 15' INTERVALECH
JÍZDY VŠECH VOZIDEL

Dopolední špička je od 7:30 do 7:45 hodin - 366 vozidel.

Odpolední špička je od 14:30 do 14:45 hodin - 414 vozidel.

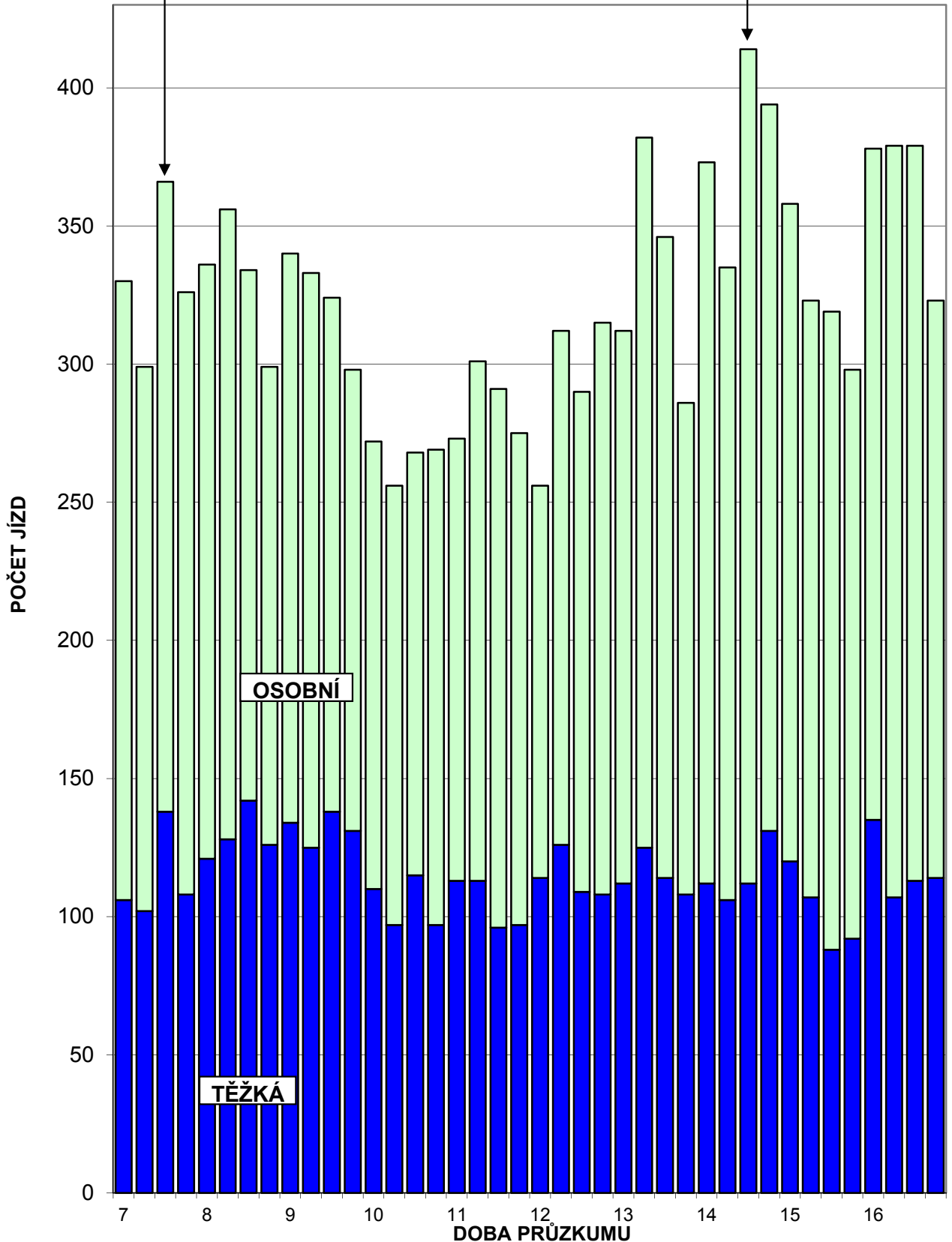

STANOVIŠTĚ P4 - SIL. I/35, LETIŠTĚ

INTENZITA DOPRAVY V HODINOVÝCH INTERVALECH

DOBA 7:00 AŽ 12:30

ČAS	SMĚR	OSOBNÍ AUTOMOBILY	TĚŽKÁ VOZIDLA						CELKEM
			Lehká n.	Nákladní	Kamiony	Autobusy	Traktory	suma	
07:00	směr 1	440	109	47	69	7	2	234	674
až	směr 2	427	78	41	96	5	0	220	647
08:00	celkem	867	187	88	165	12	2	454	1321
07:15	směr 1	439	118	47	62	8	2	237	676
až	směr 2	419	90	34	103	5	0	232	651
08:15	celkem	858	208	81	165	13	2	469	1327
07:30	směr 1	454	108	46	67	7	2	230	684
až	směr 2	435	103	36	120	6	0	265	700
08:30	celkem	889	211	82	187	13	2	495	1384
07:45	směr 1	440	96	39	80	5	0	220	660
až	směr 2	413	123	43	109	4	0	279	692
08:45	celkem	853	219	82	189	9	0	499	1352
08:00	směr 1	407	97	44	87	3	0	231	638
až	směr 2	401	119	54	110	3	0	286	687
09:00	celkem	808	216	98	197	6	0	517	1325
08:15	směr 1	412	103	40	93	2	0	238	650
až	směr 2	387	116	60	111	5	0	292	679
09:15	celkem	799	219	100	204	7	0	530	1329
08:30	směr 1	398	110	36	86	2	0	234	632
až	směr 2	381	120	58	109	6	0	293	674
09:30	celkem	779	230	94	195	8	0	527	1306
08:45	směr 1	408	118	39	80	3	0	240	648
až	směr 2	365	100	57	120	6	0	283	648
09:45	celkem	773	218	96	200	9	0	523	1296
09:00	směr 1	409	121	36	99	3	0	259	668
až	směr 2	358	90	53	120	6	0	269	627
10:00	celkem	767	211	89	219	9	0	528	1295
09:15	směr 1	375	104	34	106	4	0	248	623
až	směr 2	348	80	48	125	3	0	256	604
10:15	celkem	723	184	82	231	7	0	504	1227
09:30	směr 1	364	87	32	108	5	0	232	596
až	směr 2	310	70	53	118	3	0	244	554
10:30	celkem	674	157	85	226	8	0	476	1150
09:45	směr 1	343	70	33	115	3	0	221	564
až	směr 2	298	69	47	111	5	0	232	530
10:45	celkem	641	139	80	226	8	0	453	1094
10:00	směr 1	323	59	35	92	4	0	190	513
až	směr 2	323	73	47	104	5	0	229	552
11:00	celkem	646	132	82	196	9	0	419	1065
10:15	směr 1	322	60	39	94	3	0	196	518
až	směr 2	322	78	43	100	5	0	226	548
11:15	celkem	644	138	82	194	8	0	422	1066
10:30	směr 1	327	64	44	103	3	0	214	541
až	směr 2	346	75	38	108	3	0	224	570
11:30	celkem	673	139	82	211	6	0	438	1111
10:45	směr 1	337	68	44	96	5	0	213	550
až	směr 2	378	72	30	102	2	0	206	584
11:45	celkem	715	140	74	198	7	0	419	1134
11:00	směr 1	354	68	43	93	5	0	209	563
až	směr 2	367	70	34	104	2	0	210	577
12:00	celkem	721	138	77	197	7	0	419	1140
11:15	směr 1	342	67	41	89	4	0	201	543
až	směr 2	361	67	41	107	4	0	219	580
12:15	celkem	703	134	82	196	8	0	420	1123
11:30	směr 1	342	65	39	88	3	0	195	537
až	směr 2	359	63	46	124	5	0	238	597
12:30	celkem	701	128	85	212	8	0	433	1134

PŘÍLOHA P4 - 5A

STANOVIŠTĚ P4 - SIL. I/35, LETIŠTĚ

INTENZITA DOPRAVY V HODINOVÝCH INTERVALECH

DOBA 11:45 AŽ 17:00

ČAS	SMĚR	OSOBNÍ AUTOMOBILY	TĚŽKÁ VOZIDLA					CELKEM	
			Lehká n.	Nákladní	Kamiony	Autobusy	Traktory		suma
11:45	směr 1	332	68	36	85	2	0	191	523
až	směr 2	355	66	52	130	7	0	255	610
12:45	celkem	687	134	88	215	9	0	446	1133
12:00	směr 1	345	64	38	94	1	0	197	542
až	směr 2	371	65	59	128	8	0	260	631
13:00	celkem	716	129	97	222	9	0	457	1173
12:15	směr 1	387	60	36	88	3	0	187	574
až	směr 2	387	66	51	144	7	0	268	655
13:15	celkem	774	126	87	232	10	0	455	1229
12:30	směr 1	444	57	46	89	4	0	196	640
až	směr 2	401	77	48	127	6	0	258	659
13:30	celkem	845	134	94	216	10	0	454	1299
12:45	směr 1	489	54	53	100	7	0	214	703
až	směr 2	407	75	43	123	4	0	245	652
13:45	celkem	896	129	96	223	11	0	459	1355
13:00	směr 1	473	65	47	99	8	0	219	692
až	směr 2	394	74	38	124	4	0	240	634
14:00	celkem	867	139	85	223	12	0	459	1326
13:15	směr 1	473	69	50	108	6	0	233	706
až	směr 2	455	70	58	96	2	0	226	681
14:15	celkem	928	139	108	204	8	0	459	1387
13:30	směr 1	391	72	45	103	6	0	226	617
až	směr 2	509	67	62	81	4	0	214	723
14:30	celkem	900	139	107	184	10	0	440	1340
13:45	směr 1	376	76	38	100	4	0	218	594
až	směr 2	594	69	78	69	4	0	220	814
14:45	celkem	970	145	116	169	8	0	438	1408
14:00	směr 1	390	75	38	104	3	0	220	610
až	směr 2	665	81	97	56	7	0	241	906
15:00	celkem	1055	156	135	160	10	0	461	1516
14:15	směr 1	401	78	36	110	5	0	229	630
až	směr 2	631	85	84	64	7	0	240	871
15:15	celkem	1032	163	120	174	12	0	469	1501
14:30	směr 1	407	83	29	103	6	0	221	628
až	směr 2	612	90	78	76	5	0	249	861
15:30	celkem	1019	173	107	179	11	0	470	1489
14:45	směr 1	373	76	26	92	6	0	200	573
až	směr 2	575	86	65	91	4	0	246	821
15:45	celkem	948	162	91	183	10	0	446	1394
15:00	směr 1	356	60	28	90	7	0	185	541
až	směr 2	535	80	40	101	1	0	222	757
16:00	celkem	891	140	68	191	8	0	407	1298
15:15	směr 1	358	67	35	81	5	0	188	546
až	směr 2	538	84	43	103	3	1	234	772
16:15	celkem	896	151	78	184	8	1	422	1318
15:30	směr 1	397	60	38	93	4	0	195	592
až	směr 2	555	79	44	100	3	1	227	782
16:30	celkem	952	139	82	193	7	1	422	1374
15:45	směr 1	446	63	43	105	4	0	215	661
až	směr 2	541	77	49	102	3	1	232	773
16:45	celkem	987	140	92	207	7	1	447	1434
16:00	směr 1	474	78	42	112	3	0	235	709
až	směr 2	516	74	53	101	5	1	234	750
17:00	celkem	990	152	95	213	8	1	469	1459

PŘÍLOHA P4 - 5B

STANOVIŠTĚ P4 - SIL. I/35, LETIŠTĚ

INTENZITA DOPRAVY V HODINOVÝCH INTERVALECH

JÍZDY VŠECH VOZIDEL

Dopolední špička je od 7:30 do 8:30 hodin - 1384 vozidla.

Odpolední špička je od 14:00 do 15:00 hodin - 1516 vozidel.

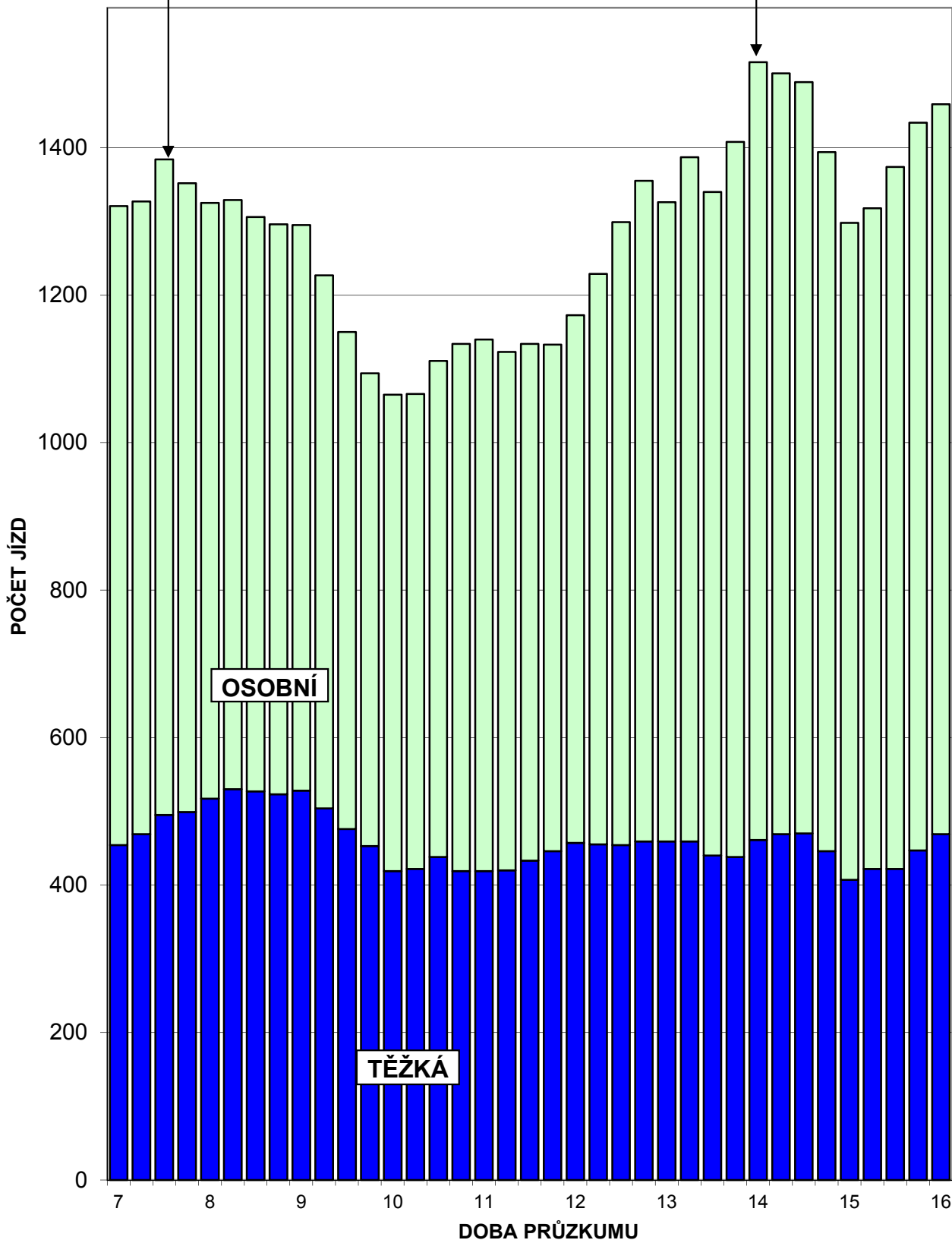

STANOVIŠTĚ P4 - SIL. I/35, LETIŠTĚ
SLOŽENÍ DOPRAVNÍHO PROUDU
 ZA CELÝ PRŮZKUM (10 H)

Druh vozidla	Počet	%
Osobní	8328	64.5%
Lehká nákladní	1600	12.4%
Nákladní	914	7.1%
Kamiony	1983	15.4%
Autobusy	90	0.7%
Traktory	3	0.0%
Osobní automobily	8328	64.5%
Těžká vozidla	4590	35.5%
Vozidla celkem	12918	

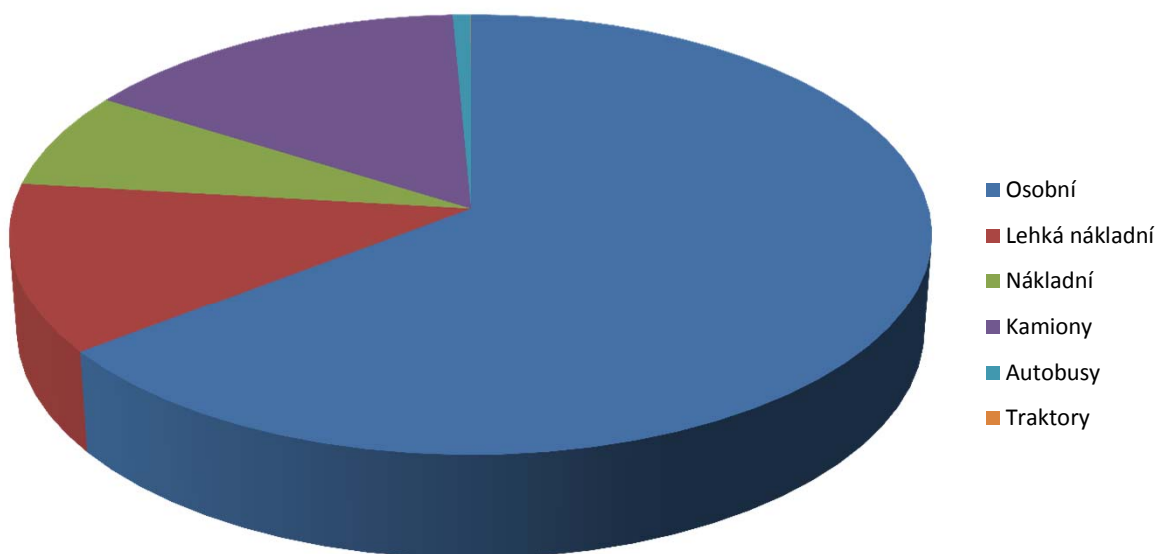

TABULKA P4 - 7

SITUACE

P5

sil. III/3576, Kpt. Poplera

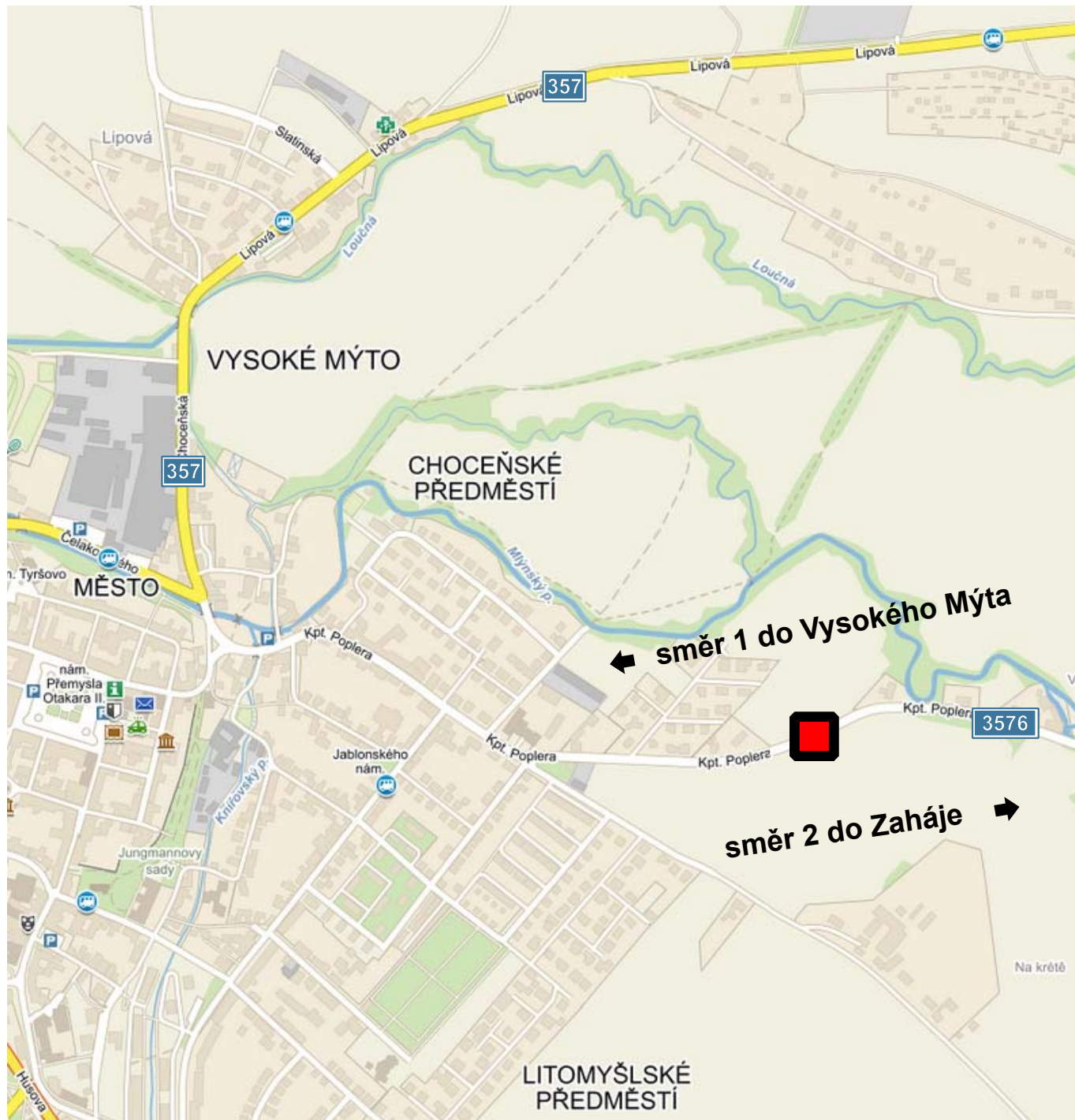

LEGENDA:

 označení stanoviště

PŘÍLOHA P5 - 1

INTENZITA DOPRAVY VE VYBRANÝCH INTERVALECH

ČAS	SMĚR	OSOBNÍ AUTOMOBILY	TĚŽKÁ VOZIDLA					CELKEM	
			Lehká n.	Nákladní	Kamiony	Autobusy	Traktory		suma
DOPOLEDNÍ ŠPIČKOVÁ HODINA									
07:15	směr 1	81	6	3	0	2	0	11	92
až	směr 2	38	7	2	1	1	0	11	49
08:15	celkem	119	13	5	1	3	0	22	141
ODPOLEDNÍ ŠPIČKOVÁ HODINA									
14:30	směr 1	78	3	7	3	0	0	13	91
až	směr 2	118	8	1	0	2	0	11	129
15:30	celkem	196	11	8	3	2	0	24	220

CELODENNÍ PRŮZKUM V DÉLCE 10 H (7 - 17)

ČAS	SMĚR	OSOBNÍ AUTOMOBILY	TĚŽKÁ VOZIDLA					CELKEM	
			Lehká n.	Nákladní	Kamiony	Autobusy	Traktory		suma
07:00	směr 1	603	69	26	13	8	1	117	720
AŽ	směr 2	616	55	23	9	8	1	96	712
17:00	celkem	1219	124	49	22	16	2	213	1432

PŘEPOČET NA 24 HODIN

	OSOBNÍ AUTOMOBILY	TĚŽKÁ VOZIDLA					CELKEM	
		Lehká n.	Nákladní	Kamiony	Autobusy	Traktory		suma
KOEF. 24 / 10	1.346	1.179	1.099	1.557	1.291	1.286	1.211	1.326
SMĚR 1	812	81	29	20	10	1	142	953
SMĚR 2	829	65	25	14	10	1	116	944
CELKEM	1641	146	54	34	20	2	258	1899

INTENZITA DOPRAVY V 15' INTERVALECH

DOBA 7:00 AŽ 12:00

ČAS	SMĚR	OSOBNÍ AUTOMOBILY	TĚŽKÁ VOZIDLA					CELKEM	
			Lehká n.	Nákladní	Kamiony	Autobusy	Traktory		suma
07:00	směr 1	15	4	0	0	0	0	4	19
až	směr 2	12	1	0	0	0	0	1	13
07:15	celkem	27	5	0	0	0	0	5	32
07:15	směr 1	16	3	0	0	0	0	3	19
až	směr 2	10	3	0	0	0	0	3	13
07:30	celkem	26	6	0	0	0	0	6	32
07:30	směr 1	24	1	1	0	2	0	4	28
až	směr 2	10	1	1	0	0	0	2	12
07:45	celkem	34	2	2	0	2	0	6	40
07:45	směr 1	20	0	0	0	0	0	0	20
až	směr 2	10	1	1	1	0	0	3	13
08:00	celkem	30	1	1	1	0	0	3	33
08:00	směr 1	21	2	2	0	0	0	4	25
až	směr 2	8	2	0	0	1	0	3	11
08:15	celkem	29	4	2	0	1	0	7	36
08:15	směr 1	10	1	1	0	0	0	2	12
až	směr 2	6	2	2	0	0	0	4	10
08:30	celkem	16	3	3	0	0	0	6	22
08:30	směr 1	11	1	1	0	0	1	3	14
až	směr 2	13	2	0	0	0	0	2	15
08:45	celkem	24	3	1	0	0	1	5	29
08:45	směr 1	19	2	0	0	0	0	2	21
až	směr 2	9	3	0	0	0	0	3	12
09:00	celkem	28	5	0	0	0	0	5	33
09:00	směr 1	15	1	1	0	0	0	2	17
až	směr 2	8	0	0	0	0	0	0	8
09:15	celkem	23	1	1	0	0	0	2	25
09:15	směr 1	10	0	0	0	0	0	0	10
až	směr 2	7	0	1	2	0	0	3	10
09:30	celkem	17	0	1	2	0	0	3	20
09:30	směr 1	10	4	1	0	0	0	5	15
až	směr 2	15	0	0	0	0	0	0	15
09:45	celkem	25	4	1	0	0	0	5	30
09:45	směr 1	9	3	0	0	0	0	3	12
až	směr 2	13	2	1	0	0	0	3	16
10:00	celkem	22	5	1	0	0	0	6	28
10:00	směr 1	8	1	0	1	0	0	2	10
až	směr 2	14	2	2	2	0	0	6	20
10:15	celkem	22	3	2	3	0	0	8	30
10:15	směr 1	9	2	0	0	0	0	2	11
až	směr 2	16	0	0	0	0	0	0	16
10:30	celkem	25	2	0	0	0	0	2	27
10:30	směr 1	10	2	1	0	0	0	3	13
až	směr 2	13	0	1	0	1	0	2	15
10:45	celkem	23	2	2	0	1	0	5	28
10:45	směr 1	10	0	1	0	0	0	1	11
až	směr 2	11	3	0	1	0	0	4	15
11:00	celkem	21	3	1	1	0	0	5	26
11:00	směr 1	9	2	3	0	0	0	5	14
až	směr 2	8	1	0	0	0	0	1	9
11:15	celkem	17	3	3	0	0	0	6	23
11:15	směr 1	18	0	0	0	1	0	1	19
až	směr 2	11	2	2	0	0	0	4	15
11:30	celkem	29	2	2	0	1	0	5	34
11:30	směr 1	13	2	0	2	1	0	5	18
až	směr 2	12	2	0	0	0	0	2	14
11:45	celkem	25	4	0	2	1	0	7	32
11:45	směr 1	9	1	0	0	0	0	1	10
až	směr 2	19	1	2	1	0	0	4	23
12:00	celkem	28	2	2	1	0	0	5	33
07:00	směr 1	266	32	12	3	4	1	52	318
až	směr 2	225	28	13	7	2	0	50	275
12:00	celkem	491	60	25	10	6	1	102	593

INTENZITA DOPRAVY V 15' INTERVALECH

DOBA 12:00 AŽ 17:00

ČAS	SMĚR	OSOBNÍ AUTOMOBILY	TĚŽKÁ VOZIDLA					CELKEM	
			Lehká n.	Nákladní	Kamiony	Autobusy	Traktory		suma
12:00	směr 1	9	0	0	1	0	0	1	10
až	směr 2	16	2	0	0	0	0	2	18
12:15	celkem	25	2	0	1	0	0	3	28
12:15	směr 1	9	1	0	1	0	0	2	11
až	směr 2	7	1	2	1	0	0	4	11
12:30	celkem	16	2	2	2	0	0	6	22
12:30	směr 1	16	3	2	0	0	0	5	21
až	směr 2	14	0	1	0	1	0	2	16
12:45	celkem	30	3	3	0	1	0	7	37
12:45	směr 1	17	1	0	1	0	0	2	19
až	směr 2	13	0	1	0	0	0	1	14
13:00	celkem	30	1	1	1	0	0	3	33
13:00	směr 1	16	0	1	0	0	0	1	17
až	směr 2	12	1	0	0	0	0	1	13
13:15	celkem	28	1	1	0	0	0	2	30
13:15	směr 1	18	4	1	0	1	0	6	24
až	směr 2	17	2	0	0	0	0	2	19
13:30	celkem	35	6	1	0	1	0	8	43
13:30	směr 1	20	4	1	2	0	0	7	27
až	směr 2	16	2	0	0	1	0	3	19
13:45	celkem	36	6	1	2	1	0	10	46
13:45	směr 1	13	2	0	1	0	0	3	16
až	směr 2	14	1	2	0	0	0	3	17
14:00	celkem	27	3	2	1	0	0	6	33
14:00	směr 1	18	0	0	0	0	0	0	18
až	směr 2	12	2	2	0	0	0	4	16
14:15	celkem	30	2	2	0	0	0	4	34
14:15	směr 1	10	4	0	0	1	0	5	15
až	směr 2	17	0	0	0	0	0	0	17
14:30	celkem	27	4	0	0	1	0	5	32
14:30	směr 1	14	0	0	2	0	0	2	16
až	směr 2	45	4	1	0	2	0	7	52
14:45	celkem	59	4	1	2	2	0	9	68
14:45	směr 1	24	0	4	0	0	0	4	28
až	směr 2	29	0	0	0	0	0	0	29
15:00	celkem	53	0	4	0	0	0	4	57
15:00	směr 1	19	2	2	0	0	0	4	23
až	směr 2	25	3	0	0	0	0	3	28
15:15	celkem	44	5	2	0	0	0	7	51
15:15	směr 1	21	1	1	1	0	0	3	24
až	směr 2	19	1	0	0	0	0	1	20
15:30	celkem	40	2	1	1	0	0	4	44
15:30	směr 1	15	1	0	0	0	0	1	16
až	směr 2	23	1	0	0	1	1	3	26
15:45	celkem	38	2	0	0	1	1	4	42
15:45	směr 1	24	2	0	0	0	0	2	26
až	směr 2	29	2	1	1	0	0	4	33
16:00	celkem	53	4	1	1	0	0	6	59
16:00	směr 1	19	4	0	0	1	0	5	24
až	směr 2	27	1	0	0	0	0	1	28
16:15	celkem	46	5	0	0	1	0	6	52
16:15	směr 1	16	3	0	0	1	0	4	20
až	směr 2	18	2	0	0	0	0	2	20
16:30	celkem	34	5	0	0	1	0	6	40
16:30	směr 1	21	0	1	1	0	0	2	23
až	směr 2	22	0	0	0	1	0	1	23
16:45	celkem	43	0	1	1	1	0	3	46
16:45	směr 1	18	5	1	0	0	0	6	24
až	směr 2	16	2	0	0	0	0	2	18
17:00	celkem	34	7	1	0	0	0	8	42
12:00	směr 1	337	37	14	10	4	0	65	402
až	směr 2	391	27	10	2	6	1	46	437
17:00	celkem	728	64	24	12	10	1	111	839

INTENZITA DOPRAVY V 15' INTERVALECH JÍZDY VŠECH VOZIDEL

Dopolední špička je od 7:30 do 7:45 hodin - 40 vozidel.

Odpolední špička je od 14:30 do 14:45 hodin - 68 vozidel.

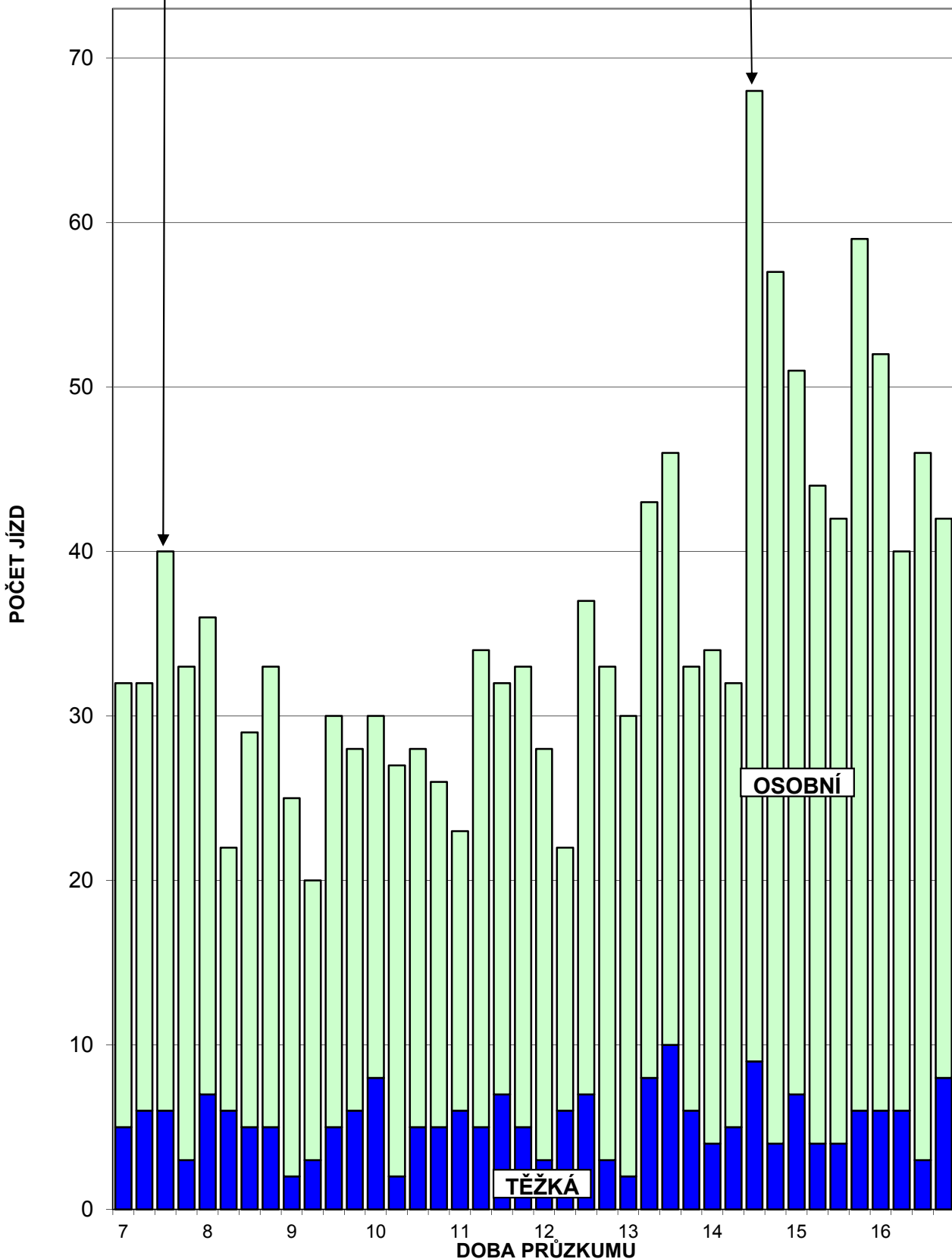

INTENZITA DOPRAVY V HODINOVÝCH INTERVALECH

DOBA 7:00 AŽ 12:30

ČAS	SMĚR	OSOBNÍ AUTOMOBILY	TĚŽKÁ VOZIDLA						CELKEM
			Lehká n.	Nákladní	Kamiony	Autobusy	Traktory	suma	
07:00	směr 1	75	8	1	0	2	0	11	86
až	směr 2	42	6	2	1	0	0	9	51
08:00	celkem	117	14	3	1	2	0	20	137
07:15	směr 1	81	6	3	0	2	0	11	92
až	směr 2	38	7	2	1	1	0	11	49
08:15	celkem	119	13	5	1	3	0	22	141
07:30	směr 1	75	4	4	0	2	0	10	85
až	směr 2	34	6	4	1	1	0	12	46
08:30	celkem	109	10	8	1	3	0	22	131
07:45	směr 1	62	4	4	0	0	1	9	71
až	směr 2	37	7	3	1	1	0	12	49
08:45	celkem	99	11	7	1	1	1	21	120
08:00	směr 1	61	6	4	0	0	1	11	72
až	směr 2	36	9	2	0	1	0	12	48
09:00	celkem	97	15	6	0	1	1	23	120
08:15	směr 1	55	5	3	0	0	1	9	64
až	směr 2	36	7	2	0	0	0	9	45
09:15	celkem	91	12	5	0	0	1	18	109
08:30	směr 1	55	4	2	0	0	1	7	62
až	směr 2	37	5	1	2	0	0	8	45
09:30	celkem	92	9	3	2	0	1	15	107
08:45	směr 1	54	7	2	0	0	0	9	63
až	směr 2	39	3	1	2	0	0	6	45
09:45	celkem	93	10	3	2	0	0	15	108
09:00	směr 1	44	8	2	0	0	0	10	54
až	směr 2	43	2	2	2	0	0	6	49
10:00	celkem	87	10	4	2	0	0	16	103
09:15	směr 1	37	8	1	1	0	0	10	47
až	směr 2	49	4	4	4	0	0	12	61
10:15	celkem	86	12	5	5	0	0	22	108
09:30	směr 1	36	10	1	1	0	0	12	48
až	směr 2	58	4	3	2	0	0	9	67
10:30	celkem	94	14	4	3	0	0	21	115
09:45	směr 1	36	8	1	1	0	0	10	46
až	směr 2	56	4	4	2	1	0	11	67
10:45	celkem	92	12	5	3	1	0	21	113
10:00	směr 1	37	5	2	1	0	0	8	45
až	směr 2	54	5	3	3	1	0	12	66
11:00	celkem	91	10	5	4	1	0	20	111
10:15	směr 1	38	6	5	0	0	0	11	49
až	směr 2	48	4	1	1	1	0	7	55
11:15	celkem	86	10	6	1	1	0	18	104
10:30	směr 1	47	4	5	0	1	0	10	57
až	směr 2	43	6	3	1	1	0	11	54
11:30	celkem	90	10	8	1	2	0	21	111
10:45	směr 1	50	4	4	2	2	0	12	62
až	směr 2	42	8	2	1	0	0	11	53
11:45	celkem	92	12	6	3	2	0	23	115
11:00	směr 1	49	5	3	2	2	0	12	61
až	směr 2	50	6	4	1	0	0	11	61
12:00	celkem	99	11	7	3	2	0	23	122
11:15	směr 1	49	3	0	3	2	0	8	57
až	směr 2	58	7	4	1	0	0	12	70
12:15	celkem	107	10	4	4	2	0	20	127
11:30	směr 1	40	4	0	4	1	0	9	49
až	směr 2	54	6	4	2	0	0	12	66
12:30	celkem	94	10	4	6	1	0	21	115

INTENZITA DOPRAVY V HODINOVÝCH INTERVALECH

DOBA 11:45 AŽ 17:00

ČAS	SMĚR	OSOBNÍ AUTOMOBILY	TĚŽKÁ VOZIDLA						CELKEM
			Lehká n.	Nákladní	Kamiony	Autobusy	Traktory	suma	
11:45	směr 1	43	5	2	2	0	0	9	52
až	směr 2	56	4	5	2	1	0	12	68
12:45	celkem	99	9	7	4	1	0	21	120
12:00	směr 1	51	5	2	3	0	0	10	61
až	směr 2	50	3	4	1	1	0	9	59
13:00	celkem	101	8	6	4	1	0	19	120
12:15	směr 1	58	5	3	2	0	0	10	68
až	směr 2	46	2	4	1	1	0	8	54
13:15	celkem	104	7	7	3	1	0	18	122
12:30	směr 1	67	8	4	1	1	0	14	81
až	směr 2	56	3	2	0	1	0	6	62
13:30	celkem	123	11	6	1	2	0	20	143
12:45	směr 1	71	9	3	3	1	0	16	87
až	směr 2	58	5	1	0	1	0	7	65
13:45	celkem	129	14	4	3	2	0	23	152
13:00	směr 1	67	10	3	3	1	0	17	84
až	směr 2	59	6	2	0	1	0	9	68
14:00	celkem	126	16	5	3	2	0	26	152
13:15	směr 1	69	10	2	3	1	0	16	85
až	směr 2	59	7	4	0	1	0	12	71
14:15	celkem	128	17	6	3	2	0	28	156
13:30	směr 1	61	10	1	3	1	0	15	76
až	směr 2	59	5	4	0	1	0	10	69
14:30	celkem	120	15	5	3	2	0	25	145
13:45	směr 1	55	6	0	3	1	0	10	65
až	směr 2	88	7	5	0	2	0	14	102
14:45	celkem	143	13	5	3	3	0	24	167
14:00	směr 1	66	4	4	2	1	0	11	77
až	směr 2	103	6	3	0	2	0	11	114
15:00	celkem	169	10	7	2	3	0	22	191
14:15	směr 1	67	6	6	2	1	0	15	82
až	směr 2	116	7	1	0	2	0	10	126
15:15	celkem	183	13	7	2	3	0	25	208
14:30	směr 1	78	3	7	3	0	0	13	91
až	směr 2	118	8	1	0	2	0	11	129
15:30	celkem	196	11	8	3	2	0	24	220
14:45	směr 1	79	4	7	1	0	0	12	91
až	směr 2	96	5	0	0	1	1	7	103
15:45	celkem	175	9	7	1	1	1	19	194
15:00	směr 1	79	6	3	1	0	0	10	89
až	směr 2	96	7	1	1	1	1	11	107
16:00	celkem	175	13	4	2	1	1	21	196
15:15	směr 1	79	8	1	1	1	0	11	90
až	směr 2	98	5	1	1	1	1	9	107
16:15	celkem	177	13	2	2	2	1	20	197
15:30	směr 1	74	10	0	0	2	0	12	86
až	směr 2	97	6	1	1	1	1	10	107
16:30	celkem	171	16	1	1	3	1	22	193
15:45	směr 1	80	9	1	1	2	0	13	93
až	směr 2	96	5	1	1	1	0	8	104
16:45	celkem	176	14	2	2	3	0	21	197
16:00	směr 1	74	12	2	1	2	0	17	91
až	směr 2	83	5	0	0	1	0	6	89
17:00	celkem	157	17	2	1	3	0	23	180

INTENZITA DOPRAVY V HODINOVÝCH INTERVALECH JÍZDY VŠECH VOZIDEL

Dopolední špička je od 7:15 do 8:15 hodin - 141 vozidlo.

Odpolední špička je od 14:30 do 15:30 hodin - 220 vozidel.

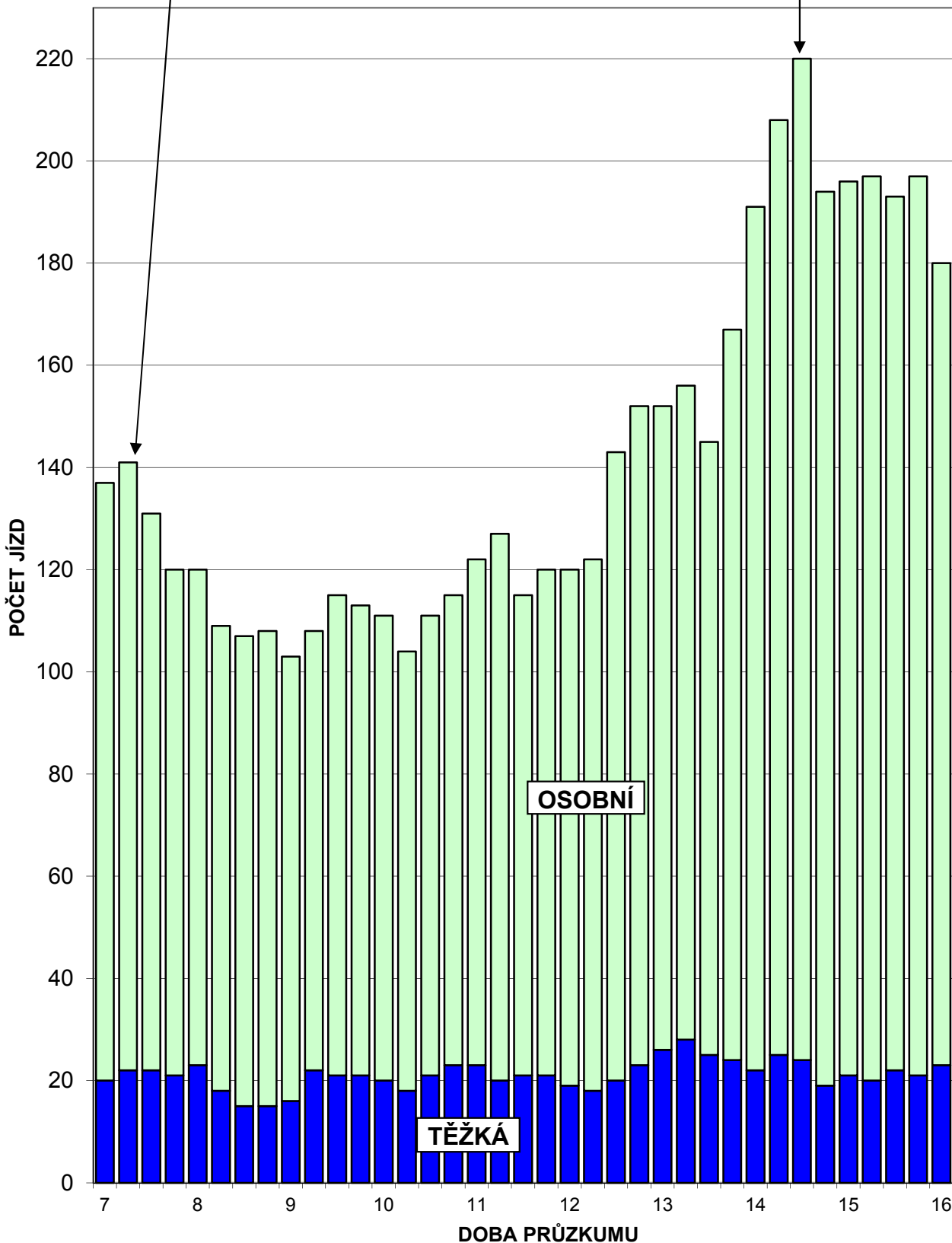

STANOVIŠTĚ P5 - SIL. III/3576, KPT. POPLERA
SLOŽENÍ DOPRAVNÍHO PROUDU
ZA CELÝ PRŮZKUM (10 H)

Druh vozidla	Počet	%
Osobní	1219	85.1%
Lehká nákladní	124	8.7%
Nákladní	49	3.4%
Kamiony	22	1.5%
Autobusy	16	1.1%
Traktory	2	0.1%
Osobní automobily	1219	85.1%
Těžká vozidla	213	14.9%
Vozidla celkem	1432	

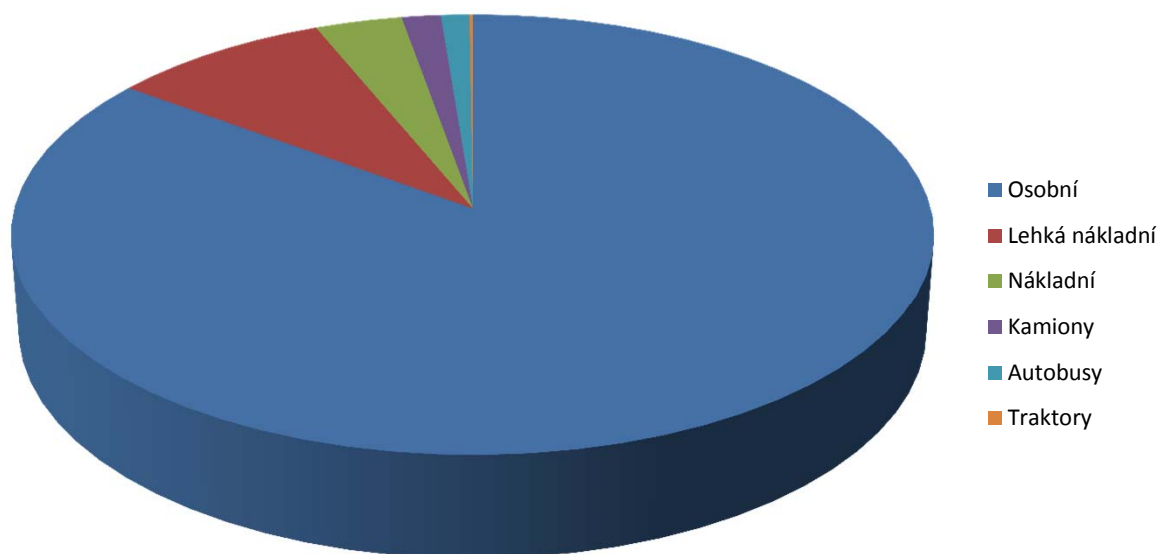

TABULKA P5 - 7

SITUACE

P6

sil. II/357, Lipová



LEGENDA:

 označení stanoviště

PŘÍLOHA P6 - 1

STANOVIŠTĚ P6 - SIL. II/357, LIPOVÁ

INTENZITA DOPRAVY VE VYBRANÝCH INTERVALECH

ČAS	SMĚR	OSOBNÍ AUTOMOBILY	TĚŽKÁ VOZIDLA					CELKEM	
			Lehká n.	Nákladní	Kamiony	Autobusy	Traktory		suma
DOPOLEDNÍ ŠPIČKOVÁ HODINA									
07:00	směr 1	142	28	5	15	2	0	50	192
až	směr 2	111	20	9	25	1	1	56	167
08:00	celkem	253	48	14	40	3	1	106	359
ODPOLEDNÍ ŠPIČKOVÁ HODINA									
14:30	směr 1	195	17	13	13	1	0	44	239
až	směr 2	257	16	10	13	1	0	40	297
15:30	celkem	452	33	23	26	2	0	84	536

CELODENNÍ PRŮZKUM V DÉLCE 10 H (7 - 17)

ČAS	SMĚR	OSOBNÍ AUTOMOBILY	TĚŽKÁ VOZIDLA					CELKEM	
			Lehká n.	Nákladní	Kamiony	Autobusy	Traktory		suma
07:00	směr 1	1326	161	156	118	9	8	452	1778
AŽ	směr 2	1357	176	146	172	10	7	511	1868
17:00	celkem	2683	337	302	290	19	15	963	3646

PŘEPOČET NA 24 HODIN

	OSOBNÍ AUTOMOBILY	TĚŽKÁ VOZIDLA					CELKEM	
		Lehká n.	Nákladní	Kamiony	Autobusy	Traktory		suma
KOEF. 24 / 10	1.346	1.179	1.099	1.557	1.291	1.286	1.271	1.326
SMĚR 1	1785	190	172	184	12	10	575	2353
SMĚR 2	1827	208	161	268	13	9	649	2486
CELKEM	3612	398	333	452	25	19	1224	4836

INTENZITA DOPRAVY V 15' INTERVALECH

DOBA 7:00 AŽ 12:00

ČAS	SMĚR	OSOBNÍ AUTOMOBILY	TĚŽKÁ VOZIDLA					CELKEM	
			Lehká n.	Nákladní	Kamiony	Autobusy	Traktory		suma
07:00	směr 1	36	8	1	0	0	0	9	45
až	směr 2	31	6	2	6	1	0	15	46
07:15	celkem	67	14	3	6	1	0	24	91
07:15	směr 1	25	1	2	2	0	0	5	30
až	směr 2	29	4	2	7	0	0	13	42
07:30	celkem	54	5	4	9	0	0	18	72
07:30	směr 1	38	9	0	5	2	0	16	54
až	směr 2	21	5	1	2	0	1	9	30
07:45	celkem	59	14	1	7	2	1	25	84
07:45	směr 1	43	10	2	8	0	0	20	63
až	směr 2	30	5	4	10	0	0	19	49
08:00	celkem	73	15	6	18	0	0	39	112
08:00	směr 1	27	5	4	1	1	0	11	38
až	směr 2	25	3	4	2	0	1	10	35
08:15	celkem	52	8	8	3	1	1	21	73
08:15	směr 1	31	5	4	0	0	1	10	41
až	směr 2	20	3	1	4	1	0	9	29
08:30	celkem	51	8	5	4	1	1	19	70
08:30	směr 1	33	3	10	3	0	0	16	49
až	směr 2	25	3	3	7	0	0	13	38
08:45	celkem	58	6	13	10	0	0	29	87
08:45	směr 1	27	6	2	4	0	0	12	39
až	směr 2	23	4	10	8	0	0	22	45
09:00	celkem	50	10	12	12	0	0	34	84
09:00	směr 1	33	3	3	2	0	0	8	41
až	směr 2	24	5	3	4	0	0	12	36
09:15	celkem	57	8	6	6	0	0	20	77
09:15	směr 1	31	3	4	7	0	0	14	45
až	směr 2	17	8	10	1	0	0	19	36
09:30	celkem	48	11	14	8	0	0	33	81
09:30	směr 1	30	1	7	2	0	0	10	40
až	směr 2	24	2	2	6	0	0	10	34
09:45	celkem	54	3	9	8	0	0	20	74
09:45	směr 1	30	2	5	6	1	0	14	44
až	směr 2	20	5	5	8	0	2	20	40
10:00	celkem	50	7	10	14	1	2	34	84
10:00	směr 1	15	5	4	3	0	0	12	27
až	směr 2	27	5	2	9	0	1	17	44
10:15	celkem	42	10	6	12	0	1	29	71
10:15	směr 1	27	6	1	2	0	2	11	38
až	směr 2	34	2	7	6	1	0	16	50
10:30	celkem	61	8	8	8	1	2	27	88
10:30	směr 1	29	7	7	2	0	1	17	46
až	směr 2	15	7	4	3	0	0	14	29
10:45	celkem	44	14	11	5	0	1	31	75
10:45	směr 1	22	9	5	1	0	0	15	37
až	směr 2	27	11	2	2	0	0	15	42
11:00	celkem	49	20	7	3	0	0	30	79
11:00	směr 1	19	6	5	5	0	0	16	35
až	směr 2	26	1	6	1	0	0	8	34
11:15	celkem	45	7	11	6	0	0	24	69
11:15	směr 1	25	3	6	2	0	1	12	37
až	směr 2	37	10	3	0	0	0	13	50
11:30	celkem	62	13	9	2	0	1	25	87
11:30	směr 1	34	2	10	4	0	0	16	50
až	směr 2	27	6	2	8	0	0	16	43
11:45	celkem	61	8	12	12	0	0	32	93
11:45	směr 1	18	4	7	5	1	1	18	36
až	směr 2	34	6	3	1	0	0	10	44
12:00	celkem	52	10	10	6	1	1	28	80
07:00	směr 1	573	98	89	64	5	6	262	835
až	směr 2	516	101	76	95	3	5	280	796
12:00	celkem	1089	199	165	159	8	11	542	1631

INTENZITA DOPRAVY V 15' INTERVALECH

DOBA 12:00 AŽ 17:00

ČAS	SMĚR	OSOBNÍ AUTOMOBILY	TĚŽKÁ VOZIDLA					CELKEM	
			Lehká n.	Nákladní	Kamiony	Autobusy	Traktory		suma
12:00	směr 1	21	2	2	3	0	0	7	28
až	směr 2	24	1	4	3	0	0	8	32
12:15	celkem	45	3	6	6	0	0	15	60
12:15	směr 1	22	4	2	3	0	0	9	31
až	směr 2	22	9	4	6	1	0	20	42
12:30	celkem	44	13	6	9	1	0	29	73
12:30	směr 1	25	0	7	1	0	0	8	33
až	směr 2	28	7	4	5	0	0	16	44
12:45	celkem	53	7	11	6	0	0	24	77
12:45	směr 1	34	3	6	2	0	0	11	45
až	směr 2	15	4	5	6	0	0	15	30
13:00	celkem	49	7	11	8	0	0	26	75
13:00	směr 1	39	2	4	8	0	0	14	53
až	směr 2	23	6	4	7	0	1	18	41
13:15	celkem	62	8	8	15	0	1	32	94
13:15	směr 1	36	7	4	3	0	0	14	50
až	směr 2	36	2	10	4	1	0	17	53
13:30	celkem	72	9	14	7	1	0	31	103
13:30	směr 1	38	2	6	1	0	0	9	47
až	směr 2	22	3	2	2	0	1	8	30
13:45	celkem	60	5	8	3	0	1	17	77
13:45	směr 1	27	3	2	0	1	0	6	33
až	směr 2	20	4	3	2	1	0	10	30
14:00	celkem	47	7	5	2	2	0	16	63
14:00	směr 1	34	2	5	7	0	1	15	49
až	směr 2	38	7	5	3	0	0	15	53
14:15	celkem	72	9	10	10	0	1	30	102
14:15	směr 1	50	3	3	3	0	1	10	60
až	směr 2	52	5	2	2	1	0	10	62
14:30	celkem	102	8	5	5	1	1	20	122
14:30	směr 1	41	4	2	3	0	0	9	50
až	směr 2	76	4	5	1	0	0	10	86
14:45	celkem	117	8	7	4	0	0	19	136
14:45	směr 1	55	5	8	6	1	0	20	75
až	směr 2	55	3	1	2	0	0	6	61
15:00	celkem	110	8	9	8	1	0	26	136
15:00	směr 1	40	3	2	3	0	0	8	48
až	směr 2	60	5	3	7	0	0	15	75
15:15	celkem	100	8	5	10	0	0	23	123
15:15	směr 1	59	5	1	1	0	0	7	66
až	směr 2	66	4	1	3	1	0	9	75
15:30	celkem	125	9	2	4	1	0	16	141
15:30	směr 1	45	4	5	2	0	0	11	56
až	směr 2	50	1	4	5	0	0	10	60
15:45	celkem	95	5	9	7	0	0	21	116
15:45	směr 1	34	3	4	2	1	0	10	44
až	směr 2	54	2	5	3	0	0	10	64
16:00	celkem	88	5	9	5	1	0	20	108
16:00	směr 1	37	4	0	3	0	0	7	44
až	směr 2	56	0	4	5	0	0	9	65
16:15	celkem	93	4	4	8	0	0	16	109
16:15	směr 1	39	2	3	0	0	0	5	44
až	směr 2	46	3	3	1	1	0	8	54
16:30	celkem	85	5	6	1	1	0	13	98
16:30	směr 1	43	1	1	1	0	0	3	46
až	směr 2	47	3	1	5	1	0	10	57
16:45	celkem	90	4	2	6	1	0	13	103
16:45	směr 1	34	4	0	2	1	0	7	41
až	směr 2	51	2	0	5	0	0	7	58
17:00	celkem	85	6	0	7	1	0	14	99
12:00	směr 1	753	63	67	54	4	2	190	943
až	směr 2	841	75	70	77	7	2	231	1072
17:00	celkem	1594	138	137	131	11	4	421	2015

STANOVIŠTĚ P6 - SIL. II/357, LIPOVÁ
INTENZITA DOPRAVY V 15' INTERVALECH
JÍZDY VŠECH VOZIDEL

Dopolední špička je od 7:45 do 8:00 hodin - 112 vozidel.

Odpolední špička je od 15:15 do 15:30 hodin - 141 vozidlo.

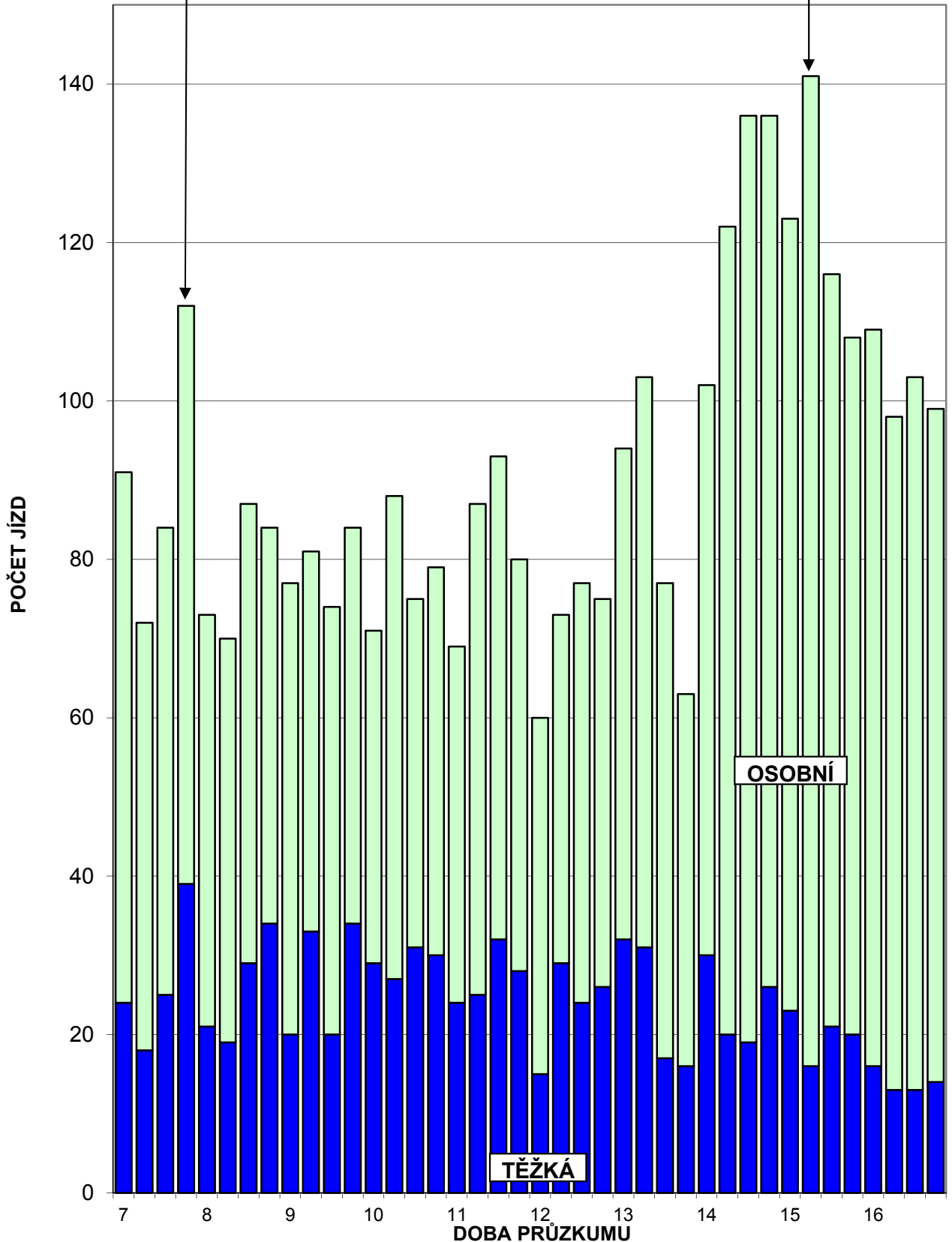

INTENZITA DOPRAVY V HODINOVÝCH INTERVALECH

DOBA 7:00 AŽ 12:30

ČAS	SMĚR	OSOBNÍ AUTOMOBILY	TĚŽKÁ VOZIDLA					CELKEM	
			Lehká n.	Nákladní	Kamiony	Autobusy	Traktory		suma
07:00	směr 1	142	28	5	15	2	0	50	192
až	směr 2	111	20	9	25	1	1	56	167
08:00	celkem	253	48	14	40	3	1	106	359
07:15	směr 1	133	25	8	16	3	0	52	185
až	směr 2	105	17	11	21	0	2	51	156
08:15	celkem	238	42	19	37	3	2	103	341
07:30	směr 1	139	29	10	14	3	1	57	196
až	směr 2	96	16	10	18	1	2	47	143
08:30	celkem	235	45	20	32	4	3	104	339
07:45	směr 1	134	23	20	12	1	1	57	191
až	směr 2	100	14	12	23	1	1	51	151
08:45	celkem	234	37	32	35	2	2	108	342
08:00	směr 1	118	19	20	8	1	1	49	167
až	směr 2	93	13	18	21	1	1	54	147
09:00	celkem	211	32	38	29	2	2	103	314
08:15	směr 1	124	17	19	9	0	1	46	170
až	směr 2	92	15	17	23	1	0	56	148
09:15	celkem	216	32	36	32	1	1	102	318
08:30	směr 1	124	15	19	16	0	0	50	174
až	směr 2	89	20	26	20	0	0	66	155
09:30	celkem	213	35	45	36	0	0	116	329
08:45	směr 1	121	13	16	15	0	0	44	165
až	směr 2	88	19	25	19	0	0	63	151
09:45	celkem	209	32	41	34	0	0	107	316
09:00	směr 1	124	9	19	17	1	0	46	170
až	směr 2	85	20	20	19	0	2	61	146
10:00	celkem	209	29	39	36	1	2	107	316
09:15	směr 1	106	11	20	18	1	0	50	156
až	směr 2	88	20	19	24	0	3	66	154
10:15	celkem	194	31	39	42	1	3	116	310
09:30	směr 1	102	14	17	13	1	2	47	149
až	směr 2	105	14	16	29	1	3	63	168
10:30	celkem	207	28	33	42	2	5	110	317
09:45	směr 1	101	20	17	13	1	3	54	155
až	směr 2	96	19	18	26	1	3	67	163
10:45	celkem	197	39	35	39	2	6	121	318
10:00	směr 1	93	27	17	8	0	3	55	148
až	směr 2	103	25	15	20	1	1	62	165
11:00	celkem	196	52	32	28	1	4	117	313
10:15	směr 1	97	28	18	10	0	3	59	156
až	směr 2	102	21	19	12	1	0	53	155
11:15	celkem	199	49	37	22	1	3	112	311
10:30	směr 1	95	25	23	10	0	2	60	155
až	směr 2	105	29	15	6	0	0	50	155
11:30	celkem	200	54	38	16	0	2	110	310
10:45	směr 1	100	20	26	12	0	1	59	159
až	směr 2	117	28	13	11	0	0	52	169
11:45	celkem	217	48	39	23	0	1	111	328
11:00	směr 1	96	15	28	16	1	2	62	158
až	směr 2	124	23	14	10	0	0	47	171
12:00	celkem	220	38	42	26	1	2	109	329
11:15	směr 1	98	11	25	14	1	2	53	151
až	směr 2	122	23	12	12	0	0	47	169
12:15	celkem	220	34	37	26	1	2	100	320
11:30	směr 1	95	12	21	15	1	1	50	145
až	směr 2	107	22	13	18	1	0	54	161
12:30	celkem	202	34	34	33	2	1	104	306

INTENZITA DOPRAVY V HODINOVÝCH INTERVALECH

DOBA 11:45 AŽ 17:00

ČAS	SMĚR	OSOBNÍ AUTOMOBILY	TĚŽKÁ VOZIDLA					CELKEM	
			Lehká n.	Nákladní	Kamiony	Autobusy	Traktory		suma
11:45	směr 1	86	10	18	12	1	1	42	128
až	směr 2	108	23	15	15	1	0	54	162
12:45	celkem	194	33	33	27	2	1	96	290
12:00	směr 1	102	9	17	9	0	0	35	137
až	směr 2	89	21	17	20	1	0	59	148
13:00	celkem	191	30	34	29	1	0	94	285
12:15	směr 1	120	9	19	14	0	0	42	162
až	směr 2	88	26	17	24	1	1	69	157
13:15	celkem	208	35	36	38	1	1	111	319
12:30	směr 1	134	12	21	14	0	0	47	181
až	směr 2	102	19	23	22	1	1	66	168
13:30	celkem	236	31	44	36	1	1	113	349
12:45	směr 1	147	14	20	14	0	0	48	195
až	směr 2	96	15	21	19	1	2	58	154
13:45	celkem	243	29	41	33	1	2	106	349
13:00	směr 1	140	14	16	12	1	0	43	183
až	směr 2	101	15	19	15	2	2	53	154
14:00	celkem	241	29	35	27	3	2	96	337
13:15	směr 1	135	14	17	11	1	1	44	179
až	směr 2	116	16	20	11	2	1	50	166
14:15	celkem	251	30	37	22	3	2	94	345
13:30	směr 1	149	10	16	11	1	2	40	189
až	směr 2	132	19	12	9	2	1	43	175
14:30	celkem	281	29	28	20	3	3	83	364
13:45	směr 1	152	12	12	13	1	2	40	192
až	směr 2	186	20	15	8	2	0	45	231
14:45	celkem	338	32	27	21	3	2	85	423
14:00	směr 1	180	14	18	19	1	2	54	234
až	směr 2	221	19	13	8	1	0	41	262
15:00	celkem	401	33	31	27	2	2	95	496
14:15	směr 1	186	15	15	15	1	1	47	233
až	směr 2	243	17	11	12	1	0	41	284
15:15	celkem	429	32	26	27	2	1	88	517
14:30	směr 1	195	17	13	13	1	0	44	239
až	směr 2	257	16	10	13	1	0	40	297
15:30	celkem	452	33	23	26	2	0	84	536
14:45	směr 1	199	17	16	12	1	0	46	245
až	směr 2	231	13	9	17	1	0	40	271
15:45	celkem	430	30	25	29	2	0	86	516
15:00	směr 1	178	15	12	8	1	0	36	214
až	směr 2	230	12	13	18	1	0	44	274
16:00	celkem	408	27	25	26	2	0	80	488
15:15	směr 1	175	16	10	8	1	0	35	210
až	směr 2	226	7	14	16	1	0	38	264
16:15	celkem	401	23	24	24	2	0	73	474
15:30	směr 1	155	13	12	7	1	0	33	188
až	směr 2	206	6	16	14	1	0	37	243
16:30	celkem	361	19	28	21	2	0	70	431
15:45	směr 1	153	10	8	6	1	0	25	178
až	směr 2	203	8	13	14	2	0	37	240
16:45	celkem	356	18	21	20	3	0	62	418
16:00	směr 1	153	11	4	6	1	0	22	175
až	směr 2	200	8	8	16	2	0	34	234
17:00	celkem	353	19	12	22	3	0	56	409

INTENZITA DOPRAVY V HODINOVÝCH INTERVALECH JÍZDY VŠECH VOZIDEL

Dopolední špička je od 7:00 do 8:00 hodin - 359 vozidel.

Odpolední špička je od 14:30 do 15:30 hodin - 536 vozidel.

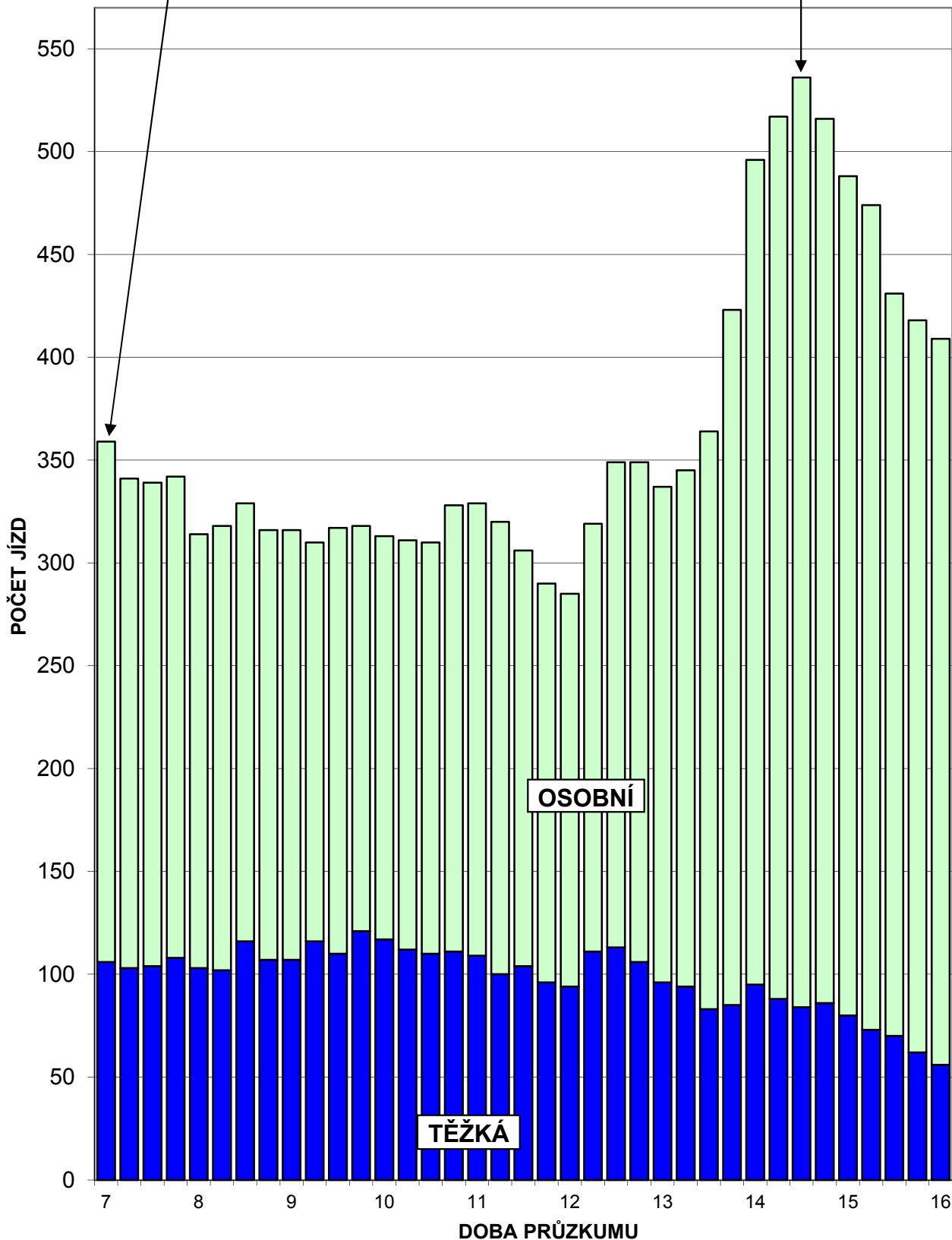

STANOVIŠTĚ P6 - SIL. II/357, LIPOVÁ
SLOŽENÍ DOPRAVNÍHO PROUDU
ZA CELÝ PRŮZKUM (10 H)

Druh vozidla	Počet	%
Osobní	2683	73.6%
Lehká nákladní	337	9.2%
Nákladní	302	8.3%
Kamiony	290	8.0%
Autobusy	19	0.5%
Traktory	15	0.4%
Osobní automobily	2683	73.6%
Těžká vozidla	963	26.4%
Vozidla celkem	3646	

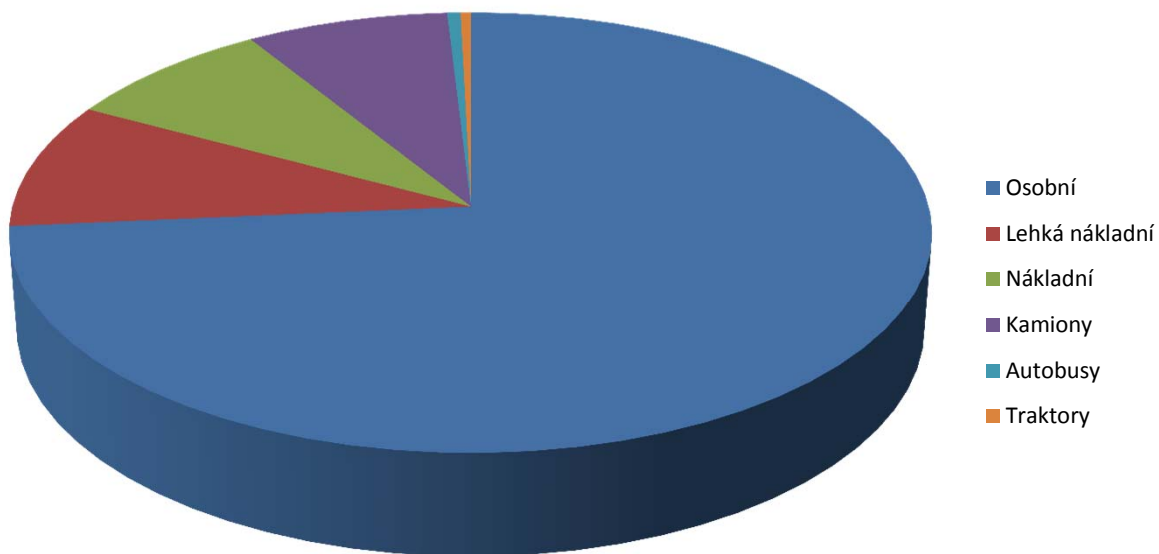

TABULKA P6 - 7

SITUACE

P7

sil. II/3574, Slatinská



LEGENDA:

 označení stanoviště

PŘÍLOHA P7 - 1

STANOVIŠTĚ P7 - SIL. III/3574, SLATINSKÁ

INTENZITA DOPRAVY VE VYBRANÝCH INTERVALECH

ČAS	SMĚR	OSOBNÍ AUTOMOBILY	TĚŽKÁ VOZIDLA					CELKEM	
			Lehká n.	Nákladní	Kamiony	Autobusy	Traktory		suma
DOPOLEDNÍ ŠPIČKOVÁ HODINA									
08:15	směr 1	22	5	1	0	1	0	7	29
až	směr 2	24	3	1	0	0	0	4	28
09:15	celkem	46	8	2	0	1	0	11	57
ODPOLEDNÍ ŠPIČKOVÁ HODINA									
15:30	směr 1	38	3	0	0	1	0	4	42
až	směr 2	57	4	0	0	0	0	4	61
16:30	celkem	95	7	0	0	1	0	8	103

CELODENNÍ PRŮZKUM V DÉLCE 10 H (7 - 17)

ČAS	SMĚR	OSOBNÍ AUTOMOBILY	TĚŽKÁ VOZIDLA					CELKEM	
			Lehká n.	Nákladní	Kamiony	Autobusy	Traktory		suma
07:00	směr 1	253	25	5	0	5	5	40	293
AŽ	směr 2	259	24	7	0	3	5	39	298
17:00	celkem	512	49	12	0	8	10	79	591

PŘEPOČET NA 24 HODIN

	OSOBNÍ AUTOMOBILY	TĚŽKÁ VOZIDLA					CELKEM	
		Lehká n.	Nákladní	Kamiony	Autobusy	Traktory		suma
KOEF. 24 / 10	1.346	1.179	1.099	1.557	1.291	1.286	1.190	1.325
SMĚR 1	341	29	5	0	6	6	48	387
SMĚR 2	349	28	8	0	4	6	46	395
CELKEM	690	57	13	0	10	12	94	784

PŘÍLOHA P7 - 2

INTENZITA DOPRAVY V 15' INTERVALECH

DOBA 7:00 AŽ 12:00

ČAS	SMĚR	OSOBNÍ AUTOMOBILY	TĚŽKÁ VOZIDLA					CELKEM		
			Lehká n.	Nákladní	Kamiony	Autobusy	Traktory		suma	
07:00	směr 1	5	1	0	0	0	0	0	1	6
až	směr 2	3	0	0	0	0	0	0	0	3
07:15	celkem	8	1	0	0	0	0	0	1	9
07:15	směr 1	9	0	0	0	1	0	0	1	10
až	směr 2	2	1	0	0	0	0	0	1	3
07:30	celkem	11	1	0	0	1	0	0	2	13
07:30	směr 1	5	1	0	0	0	0	0	1	6
až	směr 2	0	0	1	0	1	0	0	2	2
07:45	celkem	5	1	1	0	1	0	0	3	8
07:45	směr 1	6	2	0	0	0	0	0	2	8
až	směr 2	1	1	0	0	0	0	0	1	2
08:00	celkem	7	3	0	0	0	0	0	3	10
08:00	směr 1	3	2	1	0	0	0	0	3	6
až	směr 2	1	2	1	0	0	0	0	3	4
08:15	celkem	4	4	2	0	0	0	0	6	10
08:15	směr 1	8	1	1	0	1	0	0	3	11
až	směr 2	8	1	0	0	0	0	0	1	9
08:30	celkem	16	2	1	0	1	0	0	4	20
08:30	směr 1	3	0	0	0	0	0	0	0	3
až	směr 2	4	1	0	0	0	0	0	1	5
08:45	celkem	7	1	0	0	0	0	0	1	8
08:45	směr 1	4	3	0	0	0	0	0	3	7
až	směr 2	7	0	0	0	0	0	0	0	7
09:00	celkem	11	3	0	0	0	0	0	3	14
09:00	směr 1	7	1	0	0	0	0	0	1	8
až	směr 2	5	1	1	0	0	0	0	2	7
09:15	celkem	12	2	1	0	0	0	0	3	15
09:15	směr 1	6	0	0	0	0	0	0	0	6
až	směr 2	6	0	0	0	0	0	0	0	6
09:30	celkem	12	0	0	0	0	0	0	0	12
09:30	směr 1	6	0	0	0	0	0	0	0	6
až	směr 2	6	0	0	0	0	0	0	0	6
09:45	celkem	12	0	0	0	0	0	0	0	12
09:45	směr 1	13	0	0	0	0	1	0	1	14
až	směr 2	3	0	0	0	0	1	0	1	4
10:00	celkem	16	0	0	0	0	2	0	2	18
10:00	směr 1	4	1	0	0	0	2	0	3	7
až	směr 2	5	1	0	0	0	0	0	1	6
10:15	celkem	9	2	0	0	0	2	0	4	13
10:15	směr 1	4	0	0	0	1	0	0	1	5
až	směr 2	7	0	0	0	0	2	0	2	9
10:30	celkem	11	0	0	0	1	2	0	3	14
10:30	směr 1	2	0	0	0	0	0	0	0	2
až	směr 2	5	0	0	0	0	0	0	0	5
10:45	celkem	7	0	0	0	0	0	0	0	7
10:45	směr 1	2	1	0	0	0	0	0	1	3
až	směr 2	3	0	0	0	0	0	0	0	3
11:00	celkem	5	1	0	0	0	0	0	1	6
11:00	směr 1	4	0	0	0	0	0	0	0	4
až	směr 2	9	0	1	0	0	0	0	1	10
11:15	celkem	13	0	1	0	0	0	0	1	14
11:15	směr 1	2	2	0	0	0	0	0	2	4
až	směr 2	4	1	0	0	0	0	0	1	5
11:30	celkem	6	3	0	0	0	0	0	3	9
11:30	směr 1	3	0	0	0	0	0	0	0	3
až	směr 2	3	3	0	0	0	0	0	3	6
11:45	celkem	6	3	0	0	0	0	0	3	9
11:45	směr 1	6	1	0	0	0	0	0	1	7
až	směr 2	1	0	0	0	0	0	0	0	1
12:00	celkem	7	1	0	0	0	0	0	1	8
07:00	směr 1	102	16	2	0	3	3	0	24	126
až	směr 2	83	12	4	0	1	3	0	20	103
12:00	celkem	185	28	6	0	4	6	0	44	229

INTENZITA DOPRAVY V 15' INTERVALECH

DOBA 12:00 AŽ 17:00

ČAS	SMĚR	OSOBNÍ AUTOMOBILY	TĚŽKÁ VOZIDLA					CELKEM	
			Lehká n.	Nákladní	Kamiony	Autobusy	Traktory		suma
12:00	směr 1	7	1	0	0	0	0	1	8
až	směr 2	1	1	0	0	0	0	1	2
12:15	celkem	8	2	0	0	0	0	2	10
12:15	směr 1	4	0	0	0	0	0	0	4
až	směr 2	2	0	0	0	0	0	0	2
12:30	celkem	6	0	0	0	0	0	0	6
12:30	směr 1	4	0	0	0	0	0	0	4
až	směr 2	5	2	0	0	0	0	2	7
12:45	celkem	9	2	0	0	0	0	2	11
12:45	směr 1	3	0	0	0	0	0	0	3
až	směr 2	1	0	2	0	0	0	2	3
13:00	celkem	4	0	2	0	0	0	2	6
13:00	směr 1	10	1	1	0	0	0	2	12
až	směr 2	5	0	0	0	0	0	0	5
13:15	celkem	15	1	1	0	0	0	2	17
13:15	směr 1	7	1	0	0	1	0	2	9
až	směr 2	7	0	1	0	0	0	1	8
13:30	celkem	14	1	1	0	1	0	3	17
13:30	směr 1	12	1	1	0	0	1	3	15
až	směr 2	4	0	0	0	0	0	0	4
13:45	celkem	16	1	1	0	0	1	3	19
13:45	směr 1	3	0	0	0	0	0	0	3
až	směr 2	11	1	0	0	0	1	2	13
14:00	celkem	14	1	0	0	0	1	2	16
14:00	směr 1	5	0	0	0	0	0	0	5
až	směr 2	5	0	0	0	0	1	1	6
14:15	celkem	10	0	0	0	0	1	1	11
14:15	směr 1	8	0	0	0	0	1	1	9
až	směr 2	11	1	0	0	0	0	1	12
14:30	celkem	19	1	0	0	0	1	2	21
14:30	směr 1	9	0	1	0	0	0	1	10
až	směr 2	19	0	0	0	1	0	1	20
14:45	celkem	28	0	1	0	1	0	2	30
14:45	směr 1	11	0	0	0	0	0	0	11
až	směr 2	8	0	0	0	0	0	0	8
15:00	celkem	19	0	0	0	0	0	0	19
15:00	směr 1	4	1	0	0	0	0	1	5
až	směr 2	13	1	0	0	0	0	1	14
15:15	celkem	17	2	0	0	0	0	2	19
15:15	směr 1	9	1	0	0	0	0	1	10
až	směr 2	8	1	0	0	0	0	1	9
15:30	celkem	17	2	0	0	0	0	2	19
15:30	směr 1	10	1	0	0	0	0	1	11
až	směr 2	18	2	0	0	0	0	2	20
15:45	celkem	28	3	0	0	0	0	3	31
15:45	směr 1	8	1	0	0	0	0	1	9
až	směr 2	16	1	0	0	0	0	1	17
16:00	celkem	24	2	0	0	0	0	2	26
16:00	směr 1	10	1	0	0	0	0	1	11
až	směr 2	6	1	0	0	0	0	1	7
16:15	celkem	16	2	0	0	0	0	2	18
16:15	směr 1	10	0	0	0	1	0	1	11
až	směr 2	17	0	0	0	0	0	0	17
16:30	celkem	27	0	0	0	1	0	1	28
16:30	směr 1	8	0	0	0	0	0	0	8
až	směr 2	7	0	0	0	1	0	1	8
16:45	celkem	15	0	0	0	1	0	1	16
16:45	směr 1	9	0	0	0	0	0	0	9
až	směr 2	12	1	0	0	0	0	1	13
17:00	celkem	21	1	0	0	0	0	1	22
12:00	směr 1	151	9	3	0	2	2	16	167
až	směr 2	176	12	3	0	2	2	19	195
17:00	celkem	327	21	6	0	4	4	35	362

STANOVIŠTĚ P7 - SIL. III/3574, SLATINSKÁ
INTENZITA DOPRAVY V 15' INTERVALECH
JÍZDY VŠECH VOZIDEL

Dopolední špička je od 8:15 do 8:30 hodin - 20 vozidel.

Odpolední špička je od 15:30 do 15:45 hodin - 31 vozidlo.

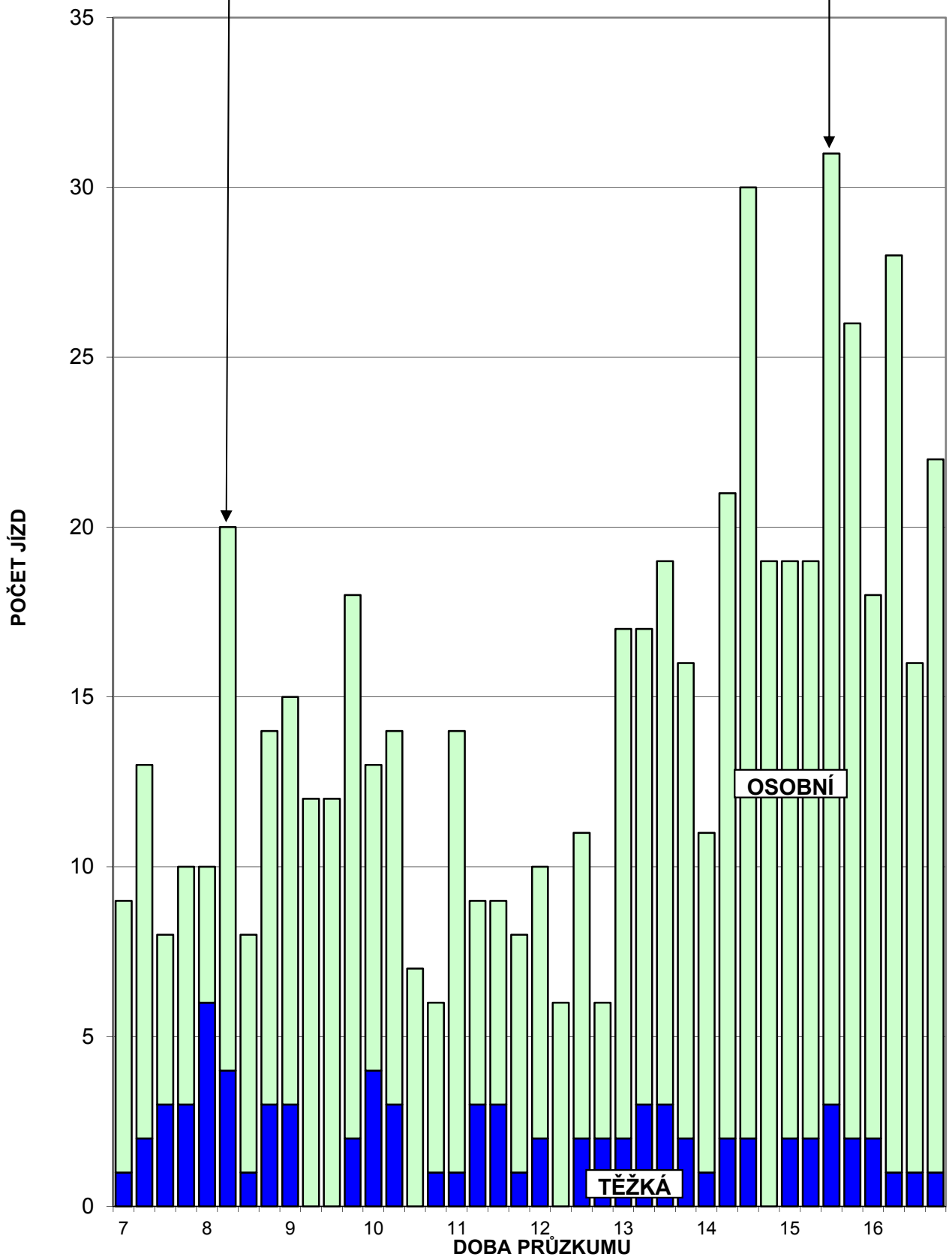

INTENZITA DOPRAVY V HODINOVÝCH INTERVALECH

DOBA 7:00 AŽ 12:30

ČAS	SMĚR	OSOBNÍ AUTOMOBILY	TĚŽKÁ VOZIDLA						CELKEM
			Lehká n.	Nákladní	Kamiony	Autobusy	Traktory	suma	
07:00	směr 1	25	4	0	0	1	0	5	30
až	směr 2	6	2	1	0	1	0	4	10
08:00	celkem	31	6	1	0	2	0	9	40
07:15	směr 1	23	5	1	0	1	0	7	30
až	směr 2	4	4	2	0	1	0	7	11
08:15	celkem	27	9	3	0	2	0	14	41
07:30	směr 1	22	6	2	0	1	0	9	31
až	směr 2	10	4	2	0	1	0	7	17
08:30	celkem	32	10	4	0	2	0	16	48
07:45	směr 1	20	5	2	0	1	0	8	28
až	směr 2	14	5	1	0	0	0	6	20
08:45	celkem	34	10	3	0	1	0	14	48
08:00	směr 1	18	6	2	0	1	0	9	27
až	směr 2	20	4	1	0	0	0	5	25
09:00	celkem	38	10	3	0	1	0	14	52
08:15	směr 1	22	5	1	0	1	0	7	29
až	směr 2	24	3	1	0	0	0	4	28
09:15	celkem	46	8	2	0	1	0	11	57
08:30	směr 1	20	4	0	0	0	0	4	24
až	směr 2	22	2	1	0	0	0	3	25
09:30	celkem	42	6	1	0	0	0	7	49
08:45	směr 1	23	4	0	0	0	0	4	27
až	směr 2	24	1	1	0	0	0	2	26
09:45	celkem	47	5	1	0	0	0	6	53
09:00	směr 1	32	1	0	0	0	1	2	34
až	směr 2	20	1	1	0	0	1	3	23
10:00	celkem	52	2	1	0	0	2	5	57
09:15	směr 1	29	1	0	0	0	3	4	33
až	směr 2	20	1	0	0	0	1	2	22
10:15	celkem	49	2	0	0	0	4	6	55
09:30	směr 1	27	1	0	0	1	3	5	32
až	směr 2	21	1	0	0	0	3	4	25
10:30	celkem	48	2	0	0	1	6	9	57
09:45	směr 1	23	1	0	0	1	3	5	28
až	směr 2	20	1	0	0	0	3	4	24
10:45	celkem	43	2	0	0	1	6	9	52
10:00	směr 1	12	2	0	0	1	2	5	17
až	směr 2	20	1	0	0	0	2	3	23
11:00	celkem	32	3	0	0	1	4	8	40
10:15	směr 1	12	1	0	0	1	0	2	14
až	směr 2	24	0	1	0	0	2	3	27
11:15	celkem	36	1	1	0	1	2	5	41
10:30	směr 1	10	3	0	0	0	0	3	13
až	směr 2	21	1	1	0	0	0	2	23
11:30	celkem	31	4	1	0	0	0	5	36
10:45	směr 1	11	3	0	0	0	0	3	14
až	směr 2	19	4	1	0	0	0	5	24
11:45	celkem	30	7	1	0	0	0	8	38
11:00	směr 1	15	3	0	0	0	0	3	18
až	směr 2	17	4	1	0	0	0	5	22
12:00	celkem	32	7	1	0	0	0	8	40
11:15	směr 1	18	4	0	0	0	0	4	22
až	směr 2	9	5	0	0	0	0	5	14
12:15	celkem	27	9	0	0	0	0	9	36
11:30	směr 1	20	2	0	0	0	0	2	22
až	směr 2	7	4	0	0	0	0	4	11
12:30	celkem	27	6	0	0	0	0	6	33

INTENZITA DOPRAVY V HODINOVÝCH INTERVALECH

DOBA 11:45 AŽ 17:00

ČAS	SMĚR	OSOBNÍ AUTOMOBILY	TĚŽKÁ VOZIDLA						CELKEM	
			Lehká n.	Nákladní	Kamiony	Autobusy	Traktory	suma		
11:45	směr 1	21	2	0	0	0	0	0	2	23
až	směr 2	9	3	0	0	0	0	0	3	12
12:45	celkem	30	5	0	0	0	0	0	5	35
12:00	směr 1	18	1	0	0	0	0	0	1	19
až	směr 2	9	3	2	0	0	0	0	5	14
13:00	celkem	27	4	2	0	0	0	0	6	33
12:15	směr 1	21	1	1	0	0	0	0	2	23
až	směr 2	13	2	2	0	0	0	0	4	17
13:15	celkem	34	3	3	0	0	0	0	6	40
12:30	směr 1	24	2	1	0	1	0	0	4	28
až	směr 2	18	2	3	0	0	0	0	5	23
13:30	celkem	42	4	4	0	1	0	0	9	51
12:45	směr 1	32	3	2	0	1	1	1	7	39
až	směr 2	17	0	3	0	0	0	0	3	20
13:45	celkem	49	3	5	0	1	1	1	10	59
13:00	směr 1	32	3	2	0	1	1	1	7	39
až	směr 2	27	1	1	0	0	1	1	3	30
14:00	celkem	59	4	3	0	1	2	2	10	69
13:15	směr 1	27	2	1	0	1	1	1	5	32
až	směr 2	27	1	1	0	0	2	2	4	31
14:15	celkem	54	3	2	0	1	3	3	9	63
13:30	směr 1	28	1	1	0	0	2	2	4	32
až	směr 2	31	2	0	0	0	2	2	4	35
14:30	celkem	59	3	1	0	0	4	4	8	67
13:45	směr 1	25	0	1	0	0	1	2	2	27
až	směr 2	46	2	0	0	1	2	5	5	51
14:45	celkem	71	2	1	0	1	3	7	7	78
14:00	směr 1	33	0	1	0	0	1	2	2	35
až	směr 2	43	1	0	0	1	1	3	3	46
15:00	celkem	76	1	1	0	1	2	5	5	81
14:15	směr 1	32	1	1	0	0	1	3	3	35
až	směr 2	51	2	0	0	1	0	3	3	54
15:15	celkem	83	3	1	0	1	1	6	6	89
14:30	směr 1	33	2	1	0	0	0	3	3	36
až	směr 2	48	2	0	0	1	0	3	3	51
15:30	celkem	81	4	1	0	1	0	6	6	87
14:45	směr 1	34	3	0	0	0	0	3	3	37
až	směr 2	47	4	0	0	0	0	4	4	51
15:45	celkem	81	7	0	0	0	0	7	7	88
15:00	směr 1	31	4	0	0	0	0	4	4	35
až	směr 2	55	5	0	0	0	0	5	5	60
16:00	celkem	86	9	0	0	0	0	9	9	95
15:15	směr 1	37	4	0	0	0	0	4	4	41
až	směr 2	48	5	0	0	0	0	5	5	53
16:15	celkem	85	9	0	0	0	0	9	9	94
15:30	směr 1	38	3	0	0	1	0	4	4	42
až	směr 2	57	4	0	0	0	0	4	4	61
16:30	celkem	95	7	0	0	1	0	8	8	103
15:45	směr 1	36	2	0	0	1	0	3	3	39
až	směr 2	46	2	0	0	1	0	3	3	49
16:45	celkem	82	4	0	0	2	0	6	6	88
16:00	směr 1	37	1	0	0	1	0	2	2	39
až	směr 2	42	2	0	0	1	0	3	3	45
17:00	celkem	79	3	0	0	2	0	5	5	84

STANOVIŠTĚ P7 - SIL. III/3574, SLATINSKÁ
INTENZITA DOPRAVY V HODINOVÝCH INTERVALECH
JÍZDY VŠECH VOZIDEL

Dopolední špička je od 8:15 do 9:15 hodin - 57 vozidel.

Odpolední špička je od 15:30 do 16:30 hodin - 103 vozidla.

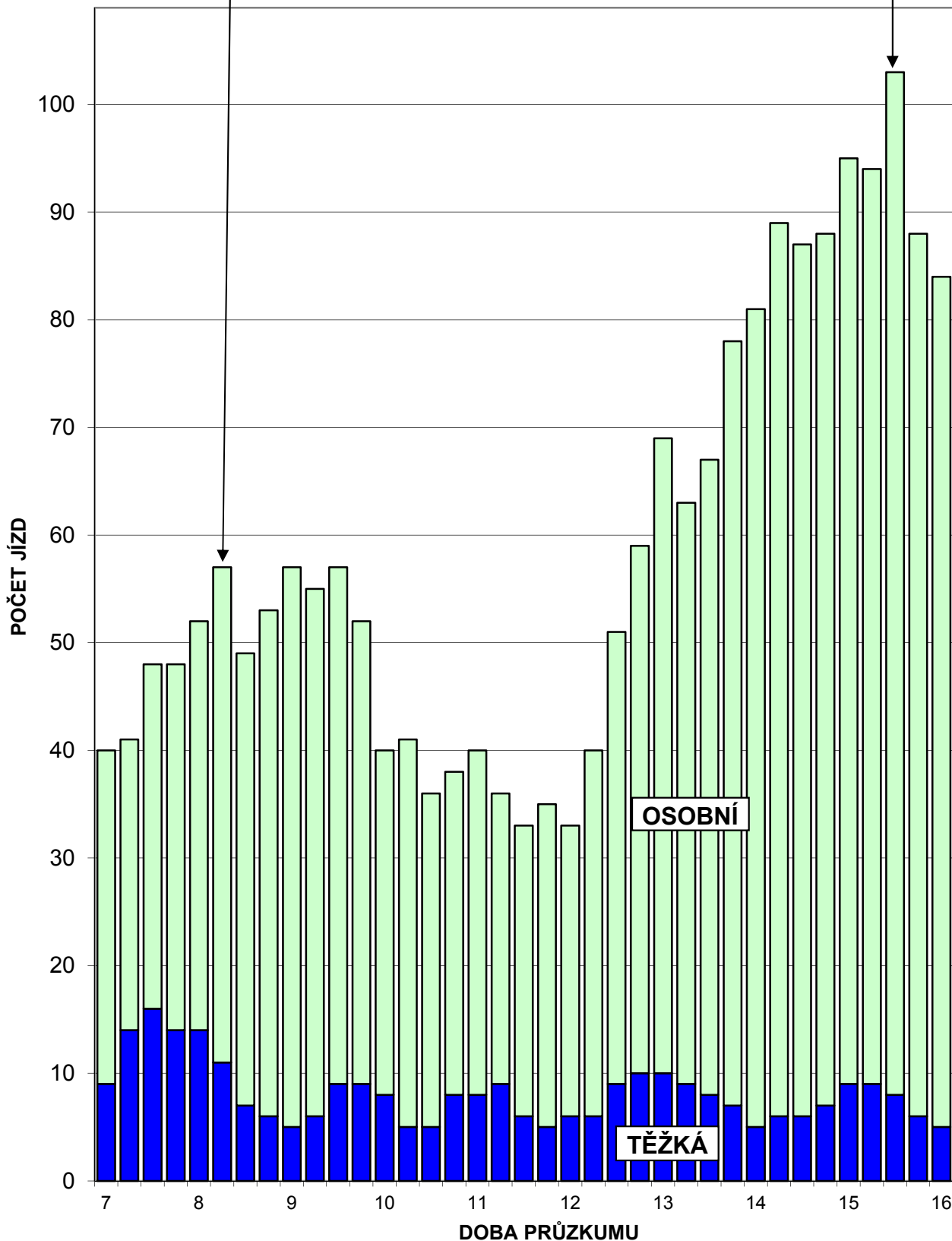

STANOVIŠTĚ P7 - SIL. III/3574, SLATINSKÁ
SLOŽENÍ DOPRAVNÍHO PROUDU
ZA CELÝ PRŮZKUM (10 H)

Druh vozidla	Počet	%
Osobní	512	86.6%
Lehká nákladní	49	8.3%
Nákladní	12	2.0%
Kamiony	0	0.0%
Autobusy	8	1.4%
Traktory	10	1.7%
Osobní automobily	512	86.6%
Těžká vozidla	79	13.4%
Vozidla celkem	591	

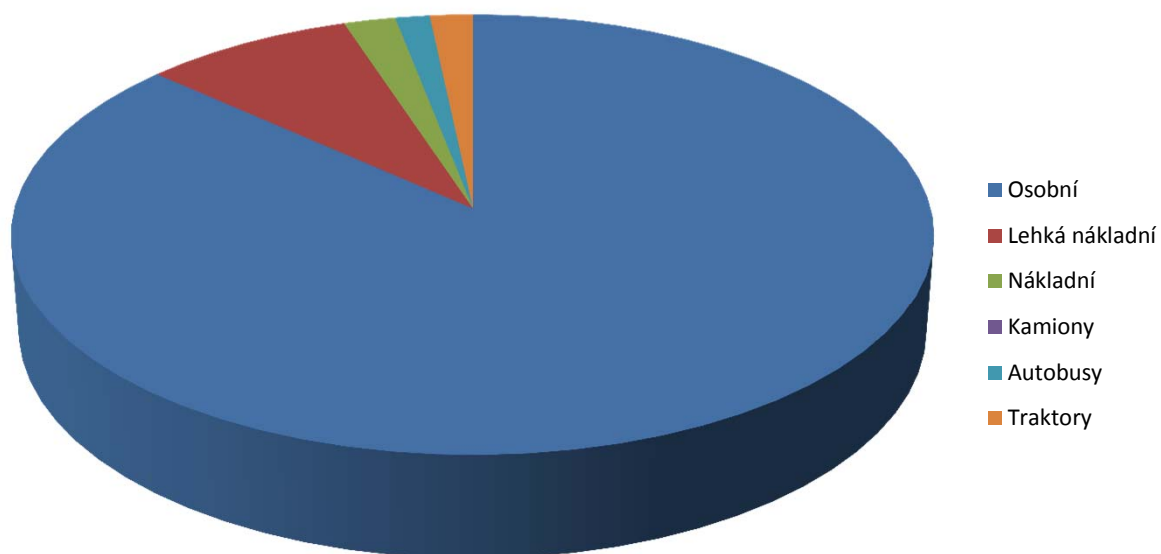

TABULKA P7 - 7