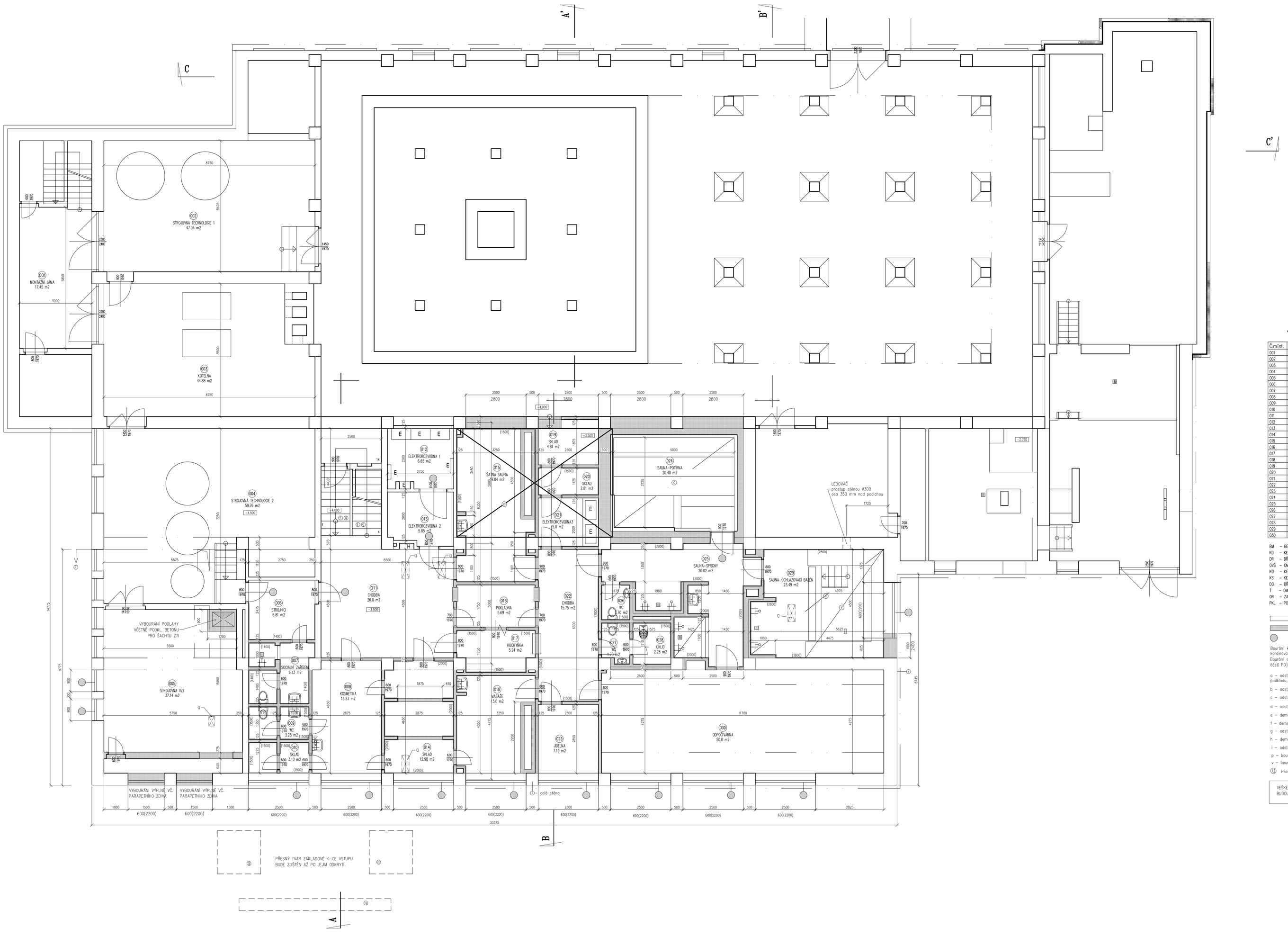

TABULKA MÍSTNOSTÍ

Č.míst.	Název	Výška (m)	Plocha (m2)	Druh podlahy	Úprava stěn	Úprava stropu	Bourání
001	MONTÁŽNÍ JÁMA	3.60	29.57	stávající – BM	stávající – OVŠ	stávající – OR	
002	STROJOVNA TECHNOLOGIE 1	4.10	47.34	stávající – BM	stávající – OVŠ	stávající – strojní desky	
003	KOTELNA	4.10	44.88	stávající – BM	stávající – OVŠ	stávající – strojní desky	
004	STROJOVNA TECHNOLOGIE 2	4.07	59.76	stávající – BM	stávající – OVŠ	stávající – strojní desky	
005	STROJOVNA VZT	4.09	37.14	stávající – BM	stávající – OVŠ	stávající – strojní desky	
006	STROJNÍCI	3.10	6.81	stávající – KD	stávající – OVŠ, KO x1400	stávající – OVŠ	a, b, d
007	SOCIÁLNÍ ZAŘÍZENÍ	3.10	6.13	stávající – KD	stávající – OVŠ, KO x1400, 2000	stávající – OVŠ	a, b, d, h
008	KOSMETIKA	3.10	13.23	stávající – PVC	stávající – OVŠ, KO x1200	stávající – OVŠ	a, b, d, h
009	WC	3.10	3.28	stávající – KD	stávající – OVŠ, KO x1500	stávající – OVŠ	a, b, d, h
010	SKLAD	3.10	3.10	stávající – KD	stávající – OVŠ, KO x1500	stávající – OVŠ	a, b, d
011	CHODBA	3.10	26.0	stávající – KD	stávající – OVŠ, KS x150	stávající – OVŠ	b, d
012	ELEKTROROZVODNA 1	3.15	6.65	stávající – BM	stávající – OVŠ	stávající – OVŠ	
013	ELEKTROROZVODNA 2	3.10	5.85	stávající – KD	stávající – OVŠ, KS x150	stávající – OVŠ	
014	SKLAD	3.10	12.98	stávající – KD	stávající – OVŠ, KO x2000	stávající – OVŠ	a (pčást), b
015	ŠATNA SAUNA	3.10	19.84	stávající – PVC	stávající – OVŠ, KO x1500	stávající – OVŠ	a, b, d, h, p
016	POKLADNA	3.10	5.69	stávající – PVC	stávající – OVŠ, KS x150, PVC lišta	stávající – OVŠ	a
017	KUCHYŇKA	3.10	5.24	stávající – PVC	stávající – OVŠ, KO x1500, PVC lišta	stávající – OVŠ	a (pčást), b, d
018	MASÁŽE	3.10	13.0	stávající – KD	stávající – OVŠ, KO x1500	stávající – OVŠ	b, d, h
019	SKLAD	3.10	4.81	stávající – koberec	stávající – OVŠ, KS x150	stávající – OVŠ	b, d, p
020	SKLAD	3.10	2.81	stávající – KD	stávající – OVŠ, KO x1500	stávající – OVŠ	b, d, p
021	ELEKTROROZVODNA 3	3.10	5.0	stávající – KD	stávající – OVŠ, KS x150	stávající – OVŠ	b, d, p
022	CHODBA	3.10	15.75	stávající – PVC	stávající – OVŠ, KS x150, DO x1000	stávající – OVŠ	a (pčást), b, d
023	JÍDELNA	3.10	7.13	stávající – PVC	stávající – OVŠ, T, KS x150, PVC lišta	stávající – OVŠ	b, d
024	SAUNA-POTŘINA	2.41	20.40	stávající – DR	stávající – DO	stávající – DO	e, c, d
025	SAUNA-SPRCHY	3.10	20.02	stávající – KD	stávající – OVŠ, KO x2000	stávající – OVŠ	a, b, d, h
026	WC	3.10	1.70	stávající – KD	stávající – OVŠ, KO x1500	stávající – OVŠ	a, b, d, h
027	WC	3.10	1.70	stávající – KD	stávající – OVŠ, KO x1500	stávající – OVŠ	a, b, d, h
028	ÚKLID	3.10	2.28	stávající – KD	stávající – OVŠ, KO x1500	stávající – OVŠ	a, b, d, h
029	SAUNA-OCHLAZOVACÍ BAŽEN	2.8	23.49	stávající – KD	stávající – PKL	stávající – PKL	a, b, c, d, h, v
030	ODPOČÍVÁRNA	3.1	50.0	stávající – PVC	stávající – OVŠ	stávající – OVŠ	b, d

BM – BETONOVÁ MAZANINA
KD – KERAMICKÁ DLAŽBA
DR – DŘEVĚNÝ ROŠT
OVŠ – OMÍTKA VÁPENNÁ ŠTUKOVÁ
KO – KERAMICKÝ OBKLAD DO STANOVENÉ VÝŠE
KS – KERAMICKÝ SOKL PO OBVODU MÍSTNOSTI
DO – DŘEVĚNÝ OBKLAD Z PALUBEK NA PODKLADNÍM ROŠTU
T – OMYVATELNÁ TAPETA, v.1200 mm
DR – ZASTROPENÍ PROSTORU ODELUVÁNÍ ROŠTEM
PKL – PODHLED Z KOVOVÝCH LAMEL VČETNĚ ZÁVĚSNÉHO SYSTÉMU

STÁVAJÍCÍ ZDIVO BEZ ROZŠÍŘENÍ MATERIÁLU

BOURANÉ ZDIVO VČETNĚ PŘÍPADNÉHO KERAMICKÉHO OBKLADU A VÝPLNĚ OTVORŮ V TOMTO ZDIVU

BOURANÉ KONSTRUKCE – OKNO, DVEŘE

Bourání konstrukcí a prostupů pro profese viz jednotlivé části projektu, nutno koordinovat s dodavatelem technologií a zařízení.
Bourání dalších prostupů (menších než 150 mm) dle jednotlivých profesí. (samostatné části PD)

a – odstranění stávajícího keramického obkladu stěn včetně podkladu, až na zdivo
b – odstranění stávající omítky (stěny, stropy) v plném rozsahu
c – odstranění stávajícího podhledu
d – odstranění vrstev podlah (vč. soklu) včetně podkladního betonu
e – demontáž konstrukce sauny
f – demontáž zábradlí schodiště
g – odstranění pvc krytiny schodiště
h – demontáž zařizovacích předmětů zti
i – odstranění kabřincového obkladu soklu včetně podkladu až na zdivo
p – bourání železobetonové konstrukce stropu tl. 225 mm
v – bourání železobetonové konstrukce ochlazovacího bazénku – komplet – viz samostatný výkres
Ⓟ Prostup stropem z 1.pp do 1.np – VZT, KOTY UMÍSTĚNÍ VIZ. PROJEKT VZT

VEŠKERÉ BOURACÍ PRÁCE V BAZÉNOVÝCH TĚLESECH (VELKÝ BAZÉN, OCHLAZOVACÍ BAZÉN) BUDOU KONZULTOVÁNY A UPŘESNĚNY VYBRANÝM DODAVATELEM BAZÉNOVÉ TECHNOLOGIE

REV.

REVIZE	POPIS REVIZE	DATUM	POZNÁMKA

Generální projektant: CODE, s.r.o. Computer Design, IČO 492 86 960 — PARDUBICE, Pardubice, Na Vršálně 84, tel. 466 053 111, fax 466 053 125
Zhotovitel části: CODE, s.r.o. Computer Design, IČO 492 86 960 — PARDUBICE, Pardubice, Na Vršálně 84, tel. 466 053 111, fax 466 053 125

PROJEKTANT	VYPRACOVAL	VYPRACOVAL	KONTROLOVAL
ING. PADYŠÁKOVÁ	ING.KOUTNÍK	ING.PADYŠÁKOVÁ	ING.MEDUNA

ČÍSLO ZAKÁZKY: 2016/016600
POČET FORMÁTŮ: 21 A 4
DATUM: 01/2017
MĚŘÍTKO: 1:50
Jméno souboru: CODE
Stupeň dokumentace: DPS

INVESTOR: MĚSTO VYSOKÉ MÝTO

VYSOKÉ MÝTO KRYTÝ PLAVECKÝ BAZÉN - REKONSTRUKCE

Architektonicko stavební řešení

PŮDORYS 1.PP - STÁV. STAV, BOURÁNÍ

Č. KOPIE | ČÁST: D.1. | Č. PŘÍLOHY: 1.101