PŮDORYS 1. NP

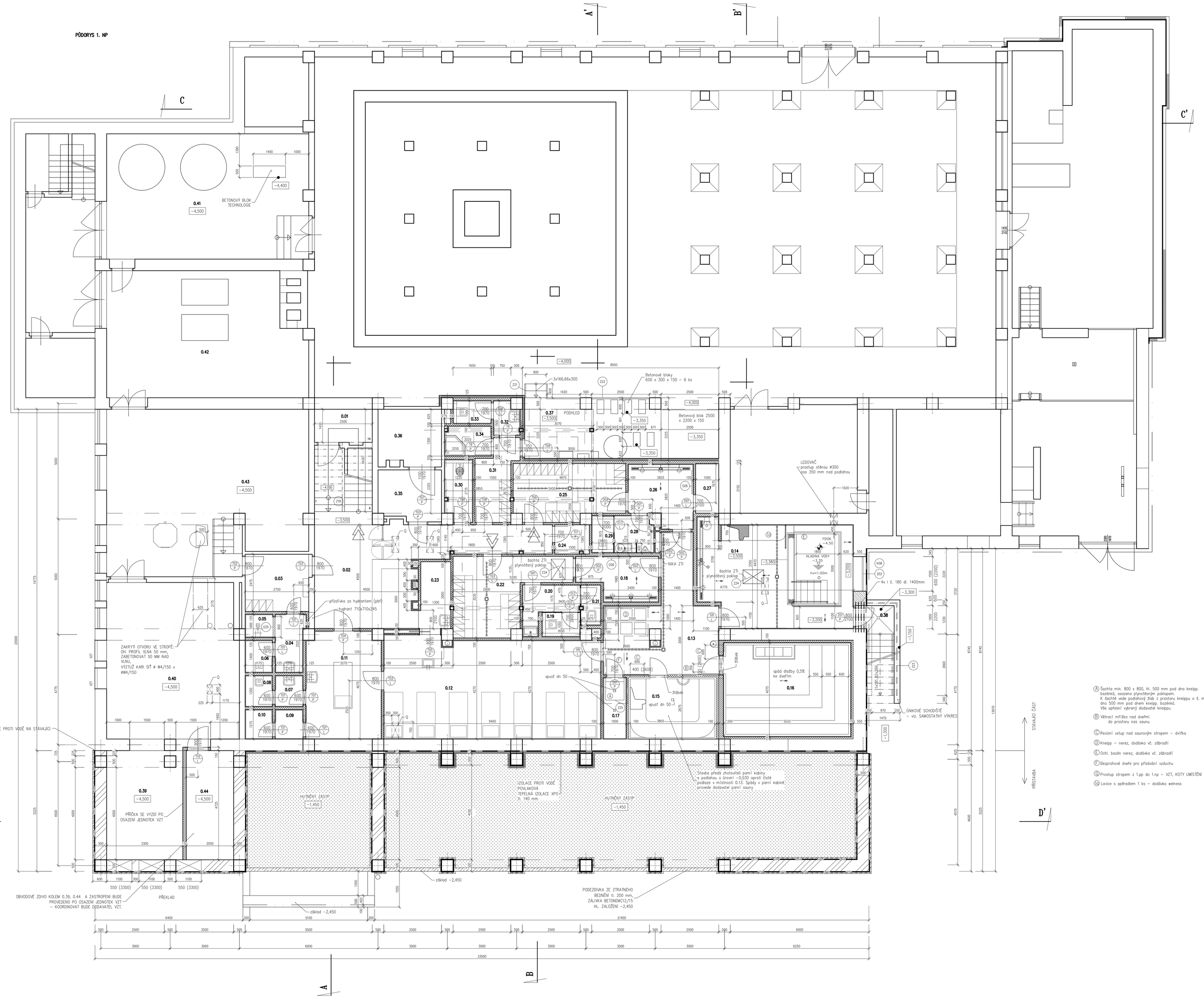

Tabulka místností

Číslo	Jméno	Plocha [m²]	Podlaha	Stěny	Strop	Skladba
0.01	SCHODIŠTĚ	11,07	KERAMICKÁ DLAŽBA + SOKL	DESKY Z PŘÍRODNÍ DÝHY (DO 1.NP)	OMÍTKA VÁPENNÁ ŠTUKOVÁ	S1
0.02	CHODBA + RECEPCE	29,49	KERAMICKÁ DLAŽBA + SOKL	OMÍTKA VÁPENNÁ ŠTUKOVÁ, ČÁST KER. OBKLAD v.3000	AQUAPANEL v. 2,65	S2
0.03	STROJNÍCI	6,81	KERAMICKÁ DLAŽBA + SOKL	OMÍTKA VÁPENNÁ ŠTUKOVÁ	OMÍTKA VÁPENNÁ ŠTUKOVÁ	S3
0.04	PŘEDSÍŇ WC PERSONÁL	3,19	KERAMICKÁ DLAŽBA	KER. OBKLAD v.2100	OMÍTKA VÁPENNÁ ŠTUKOVÁ	S3
0.05	SPRCHA PERSONÁL	1,14	KERAMICKÁ DLAŽBA	KER. OBKLAD v.2100	OMÍTKA VÁPENNÁ ŠTUKOVÁ	S3
0.06	WC PERSONÁL	1,64	KERAMICKÁ DLAŽBA	KER. OBKLAD v.2100	OMÍTKA VÁPENNÁ ŠTUKOVÁ	S3
0.07	PŘEDSÍŇ WC	1,62	KERAMICKÁ DLAŽBA	KER. OBKLAD v.2100	OMÍTKA VÁPENNÁ ŠTUKOVÁ	S3
0.08	WC	1,59	KERAMICKÁ DLAŽBA	KER. OBKLAD v.2100	OMÍTKA VÁPENNÁ ŠTUKOVÁ	S3
0.09	SKLAD	1,53	KERAMICKÁ DLAŽBA + SOKL	KER. OBKLAD v.2100	OMÍTKA VÁPENNÁ ŠTUKOVÁ	S2
0.10	SKLAD	1,5	KERAMICKÁ DLAŽBA + SOKL	KER. OBKLAD v.2100	OMÍTKA VÁPENNÁ ŠTUKOVÁ	S2
0.11	MASÁŽE	15	KERAMICKÁ DLAŽBA + SOKL	LATĚ Z DUBOVÉHO MASIVU NA DŘEVĚNÉM ROŠTU	AQUAPANEL v. 2,65	S4
0.12	ODPOČÍVÁRNA, BAR	40,81	KERAMICKÁ DLAŽBA	KER. OBKLAD v.3000	AQUAPANEL v.2,80	S4
0.13	CHODBA, KNEIPOVACÍ LÁZEŇ	19,48	KERAMICKÁ DLAŽBA	KER. OBKLAD v.2100	AQUAPANEL v.2,80	S4
0.14	OCHLAZOVACÍ BAZÉNEK	29,59	KERAMICKÁ DLAŽBA	KER. OBKLAD v.3000	AQUAPANEL v.2,80	S3
0.15	SOLNÁ SAUNA	9,73	DODÁVKA SAUNA	KERAMICKÝ OBKLAD – DODÁVKA SAUNA	KER. OBKLAD – DODÁVKA SAUNA	S6
0.16	FINSKÁ SAUNA	22,51	KERAMICKÁ DLAŽBA	DŘEVO – DODÁVKA SAUNA	DŘEVO – DODÁVKA SAUNA	S3
0.17	TECHNOLOGIE SAUNA	2,67	KERAMICKÁ DLAŽBA + SOKL	OMÍTKA VÁPENNÁ ŠTUKOVÁ	OMÍTKA VÁPENNÁ ŠTUKOVÁ	S2
0.18	SPRCHY ŽENY	6,13	KERAMICKÁ DLAŽBA	KER. OBKLAD v.3000	OMÍTKA VÁPENNÁ ŠTUKOVÁ	S4
0.19	WC ŽENY	1,63	KERAMICKÁ DLAŽBA	KER. OBKLAD v.3000 + HPL	PODHLED SDK DO VLHKÉHO PROSTŘEDÍ RISDP1 v. 2,80	S4
0.20	PŘEDSÍŇ WC ŽENY	3,8	KERAMICKÁ DLAŽBA	KER. OBKLAD v.2100	PODHLED SDK DO VLHKÉHO PROSTŘEDÍ RISDP1 v. 2,80	S4
0.21	WC ŽENY	1,53	KERAMICKÁ DLAŽBA	KER. OBKLAD v.3000 + HPL	PODHLED SDK DO VLHKÉHO PROSTŘEDÍ RISDP1 v. 2,80	S4
0.22	ŠATNA ŽENY 14 MÍST	12,7	KERAMICKÁ DLAŽBA + SOKL	OMYVATELNÝ NÁTĚR DO v. 2100 + OMÍTKA VÁPENNÁ ŠTUKOVÁ	PODHLED SDK DO VLHKÉHO PROSTŘEDÍ RISDP1 v. 2,80	S4
0.23	SKLAD	3,85	KERAMICKÁ DLAŽBA + SOKL	OMÍTKA VÁPENNÁ ŠTUKOVÁ	OMÍTKA VÁPENNÁ ŠTUKOVÁ	S2
0.24	MÍSTNOST UPS	1,9	KERAMICKÁ DLAŽBA + SOKL	OMÍTKA VÁPENNÁ ŠTUKOVÁ	PODHLED SDK DO VLHKÉHO PROSTŘEDÍ EI30DP1 v. 2,80	S2
0.25	ŠATNA MUŽI 16 MÍST	11,49	KERAMICKÁ DLAŽBA + SOKL	OMYVATELNÝ NÁTĚR DO v. 2100 + OMÍTKA VÁPENNÁ ŠTUKOVÁ	PODHLED SDK DO VLHKÉHO PROSTŘEDÍ RISDP1 v. 2,32	S4
0.26	SPRCHY MUŽI	6,98	KERAMICKÁ DLAŽBA	KER. OBKLAD v.3000	OMÍTKA VÁPENNÁ ŠTUKOVÁ	S4
0.27	SKLAD	2,15	KERAMICKÁ DLAŽBA + SOKL	OMÍTKA VÁPENNÁ ŠTUKOVÁ	OMÍTKA VÁPENNÁ ŠTUKOVÁ	S2
0.28	PŘEDSÍŇ WC MUŽI + PISOÁR	2,95	KERAMICKÁ DLAŽBA	KER. OBKLAD v.2100	OMÍTKA VÁPENNÁ ŠTUKOVÁ	S4
0.29	WC MUŽI	1,53	KERAMICKÁ DLAŽBA	KER. OBKLAD v.3000 + HPL	OMÍTKA VÁPENNÁ ŠTUKOVÁ	S4
0.30	ÚKLIDOVÁ KOMORA	3,25	KERAMICKÁ DLAŽBA	KER. OBKLAD v.2100	PODHLED SDK DO VLHKÉHO PROSTŘEDÍ RISDP1 v. 2,32	S2
0.31	ŠATNA PERSONÁL	5,51	KERAMICKÁ DLAŽBA + SOKL	OMÍTKA VÁPENNÁ ŠTUKOVÁ	PODHLED SDK DO VLHKÉHO PROSTŘEDÍ RISDP1 v. 2,32	S2
0.32	PŘEDSÍŇ WC PERSONÁL	1,8	KERAMICKÁ DLAŽBA	KER. OBKLAD v.2100	PODHLED SDK DO VLHKÉHO PROSTŘEDÍ RISDP1 v. 2,32	S3
0.33	WC PERSONÁL	1,5	KERAMICKÁ DLAŽBA	KER. OBKLAD v.2100	PODHLED SDK DO VLHKÉHO PROSTŘEDÍ RISDP1 v. 2,32	S3
0.34	SPRCHA PERSONÁL	2,44	KERAMICKÁ DLAŽBA	KER. OBKLAD v.2100	PODHLED SDK DO VLHKÉHO PROSTŘEDÍ RISDP1 v. 2,32	S3
0.35	TECHNOLOGIE	5,85	STÁVAJÍCÍ	STÁVAJÍCÍ	STÁVAJÍCÍ	S0
0.36	TECHNOLOGIE	6,65	STÁVAJÍCÍ	STÁVAJÍCÍ	STÁVAJÍCÍ	S0
0.37	TECHNOLOGIE	22,96	STÁVAJÍCÍ	STÁVAJÍCÍ	PODHLED SDK DO VLHKÉHO PROSTŘEDÍ RISDP1 v. 2,32, ČÁST STÁVAJÍCÍ	S0
0.38	ÚNIKOVÉ SCHODIŠTĚ	5,04	BETON BEZ ÚPRAVY			
0.39	STROJOVNA VZT	15,59	KERAMICKÁ DLAŽBA + SOKL	OMÍTKA VÁPENNÁ ŠTUKOVÁ	ZATEPLOVACÍ SYSTÉM S TL. TEP. IZOLACÍ 140 mm, ZAKONČEN OMÍTKOU	S2A
0.40	STROJOVNA VZT	39,83	STÁVAJÍCÍ	STÁVAJÍCÍ	STÁVAJÍCÍ	S0
0.41	STROJOVNA TECHNOLOGIE	47,34	STÁVAJÍCÍ	STÁVAJÍCÍ	STÁVAJÍCÍ	S0
0.42	KOTELNA	44,87	STÁVAJÍCÍ	STÁVAJÍCÍ	STÁVAJÍCÍ	S0
0.43	KOTELNA	59,76	STÁVAJÍCÍ	STÁVAJÍCÍ	STÁVAJÍCÍ	S0
0.44	STROJOVNA VZT	9,69	KERAMICKÁ DLAŽBA + SOKL	OMÍTKA VÁPENNÁ ŠTUKOVÁ	ZATEPLOVACÍ SYSTÉM S TL. TEP. IZOLACÍ 140 mm, ZAKONČEN OMÍTKOU	S2A

Celková plocha [m²]: 527,36

U VŠECH MÍSTNOSTÍ S KERAMICKÝM OBKLADEM BUDE NAD OBKLAD POUŽITA OMÍTKA OPATŘENÁ OMYVATELNÝM NÁTĚREM.

LEGENDA HMOT

- STÁVAJÍCÍ KONSTRUKCE
- STÁVAJÍCÍ KONSTRUKCE OPATŘENÉ ZATEPLOVACÍM SYSTÉMEM S POLYSTYRÉNEM tl.140 mm
- MONOLITICKÉ KONSTRUKCE ZE ŽELEZOBETONU – viz. STAVEBNĚ KONSTRUKČNÍ ČÁST
- OBVODOVÉ ZDIVO P15 MYD Z KERAMICKÝCH BLOKŮ tl.500 mm OPATŘENÉ FOLIAKOVOU IZOLACÍ PROTI VODĚ A TEPELNOU IZOLACÍ XPS tl.140 mm
- OBVODOVÉ ZDIVO P15 MYD Z KERAMICKÝCH BLOKŮ tl.500 mm OPATŘENÉ FOLIAKOVOU IZOLACÍ PROTI VODĚ A IZOLAČNÍ PŘÍZEMNÍ Z CP tl. 100 mm
- ZAZDÍVKY OTVORŮ Z KERAMICKÝCH CHELNÝCH BLOKŮ URČENÉ PRO NOSNÉ ZDIVO
- PŘÍČKOVÉ ZDIVO Z PORBETONOVÝCH TVÁRNIC
- PŘÍČKOVÉ ZDIVO Z PORBETONOVÝCH TVÁRNIC OPATŘENÉ ZATEPLOVACÍM SYSTÉMEM S POLYSTYRÉNEM tl.140 mm
- SVISLÉ POTRUBÍ (KANALIZACE, VZT..) BUDE ZAPLENTOVÁNO SÁDROKARTONEM DO VLHKÉHO PROSTŘEDÍ
- OBKLAD SLOUPŮ OCELOVÉ K-CE – SÁDROKARTON DO VLHKÉHO PROSTŘEDÍ (PO EI15DP1)

Ⓐ Šachta min. 800 x 800, hl. 500 mm pod dno kneipp. bazénků, osazena plynotěsným poklopem. K šachtě vede podlahový žlab z prostoru kneippu o š. min 500 mm, dno 500 mm pod dnem kneipp. bazénků. Vše upřesní vybraný dodavatel kneippu.

Ⓑ Větrací mřížka nad dveřmi do prostoru nad saunu

Ⓒ Revizní vstup nad saunovým stropem – dvířka

Ⓓ Kneipp – nerez, dodávka vč. zábradlí

Ⓔ Ochl. bazén nerez, dodávka vč. zábradlí

Ⓕ Bezprahové dveře pro přisávání vzduchu

Ⓖ Prostup stropem z 1.p.p do 1.n.p – VZT, KOTY UMISTĚNÍ VIZ. PROJEKT VZT

Ⓗ Lavice s opěradem 1 ks – dodávka wellness

1.24 – keramický obklad v. 2700 na stěně pod galerií v délce po vstupní dveře z haly, kolem místnosti 1.45 a na bočních stěnách nad úrovní galerie po podhled.

Prostupy stropem pro technologii dětského bazénu v 1. 23 viz. Konstrukční řešení

Pro nerezové vany dětského bazénu, bazénu 25 m a ochlazovacího bazénu bude vybraným dodavatelem zpracována dílenská dokumentace s upřesněním stavební připravenosti.

Stavební připravenost pro bazén, saunu, parní kabinu a kneipp viz. samostatná část projektu, nutno však koordinovat s vybraným dodavatelem zařízení.

Bourání konstrukcí a prostupů pro profese nutno kordinovat s dodavatelem technologií a zařízení.

TVAR PODHLEDU VE VSTUPNÍ HALE, DRUH KERAMICKÝCH OBKLADŮ A DLAŽEB, DEKORY DVEŘÍ, OBKLAD STĚN Z DESEK A INTERIÉROVÉ PRVKY VIZ. ČÁST PD – DI.2. – INTERIÉR

REV.

REVIZE	POPIS REVIZE	DATUM	POZNÁMKA

Generální projektant: CODE, s.r.o. PARDUBICE, Computer Design, Pardubice, Na Vinařské 64, IČO 492 86 960, tel. 466 053 111, fax 466 053 125

Zpracovatel části: CODE, s.r.o. PARDUBICE, Computer Design, Pardubice, Na Vinařské 64, IČO 492 86 960, tel. 466 053 111, fax 466 053 125

PROJEKTANT: ING. PADYŠÁKOVÁ	VYPRACOVAL: ING.PADYŠÁKOVÁ	VYPRACOVAL:	KONTROLOVAL: ING.MEDUNA
ČÍSLO ZAKÁZKY: 2016016600			
POČET FORMÁTŮ: 21 A 4			
DATUM: 01/2017			
MĚŘÍTKO: 1:50			
INVESTOR: MĚSTO VYSOKÉ MÝTO			

VYSOKÉ MÝTO
KRYTÝ PLAVECKÝ BAZÉN
- REKONSTRUKCE

Architektonicko stavební řešení

Jméno souboru: CODE

Stupeň dokumentace: **DPS**

PŮDORYS 1.PP - NOVÝ STAV

Č. KOPIE | ČÁST | Č. PŘÍLOHY: **D.1. 1.110**