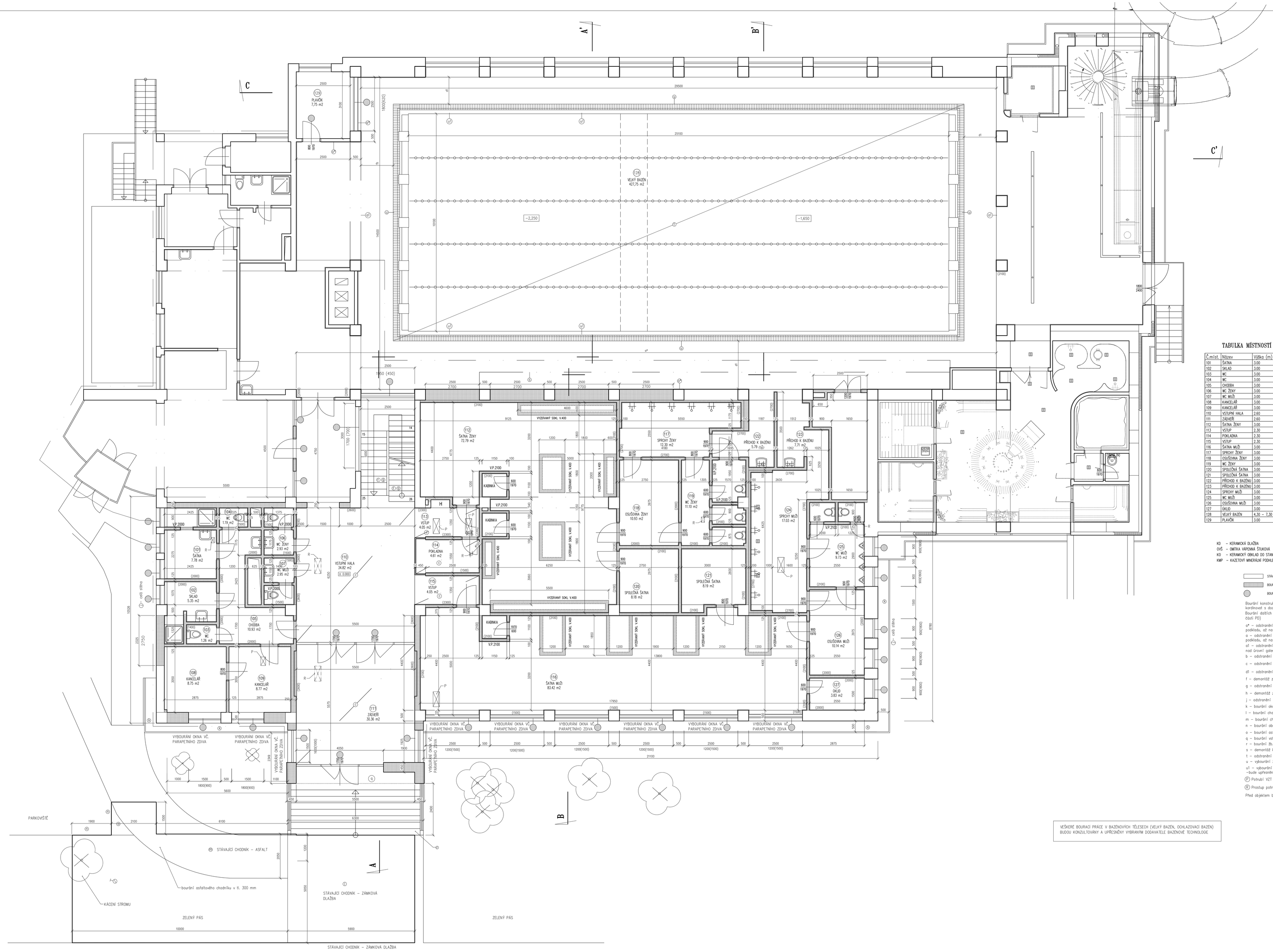

TABULKA MÍSTNOSTÍ

Č.míst.	Název	Výška (m)	Plocha (m2)	Druh podlahy	Úprava stěn	Úprava stropu	Bourání
101	ŠATNA	3,00	7,78	stávající – KD	stávající – OVŠ, KO v2000	stávající – OVŠ	b, d1, h
102	SKLAD	3,00	5,35	stávající – KD	stávající – OVŠ, KO v2000	stávající – OVŠ	b, d1, h
103	WC	3,00	1,26	stávající – KD	stávající – OVŠ, KO v1400	stávající – OVŠ	b, d1, h
104	WC	3,00	1,19	stávající – KD	stávající – OVŠ, KO v1500	stávající – OVŠ	b, d1, h
105	CHODBA	3,00	10,93	stávající – KD	stávající – OVŠ, KO v2000	stávající – OVŠ	b, d1, h
106	WC ŽENY	3,00	2,93	stávající – KD	stávající – OVŠ, KO v1500	stávající – OVŠ	b, d1, h
107	WC MUŽŮ	3,00	2,95	stávající – KD	stávající – OVŠ, KO v1500	stávající – OVŠ	b, d1, h
108	KANCELÁŘ	3,00	8,75	stávající – koberec	stávající – OVŠ	stávající – OVŠ	b, d1
109	KANCELÁŘ	3,00	8,77	stávající – koberec	stávající – OVŠ	stávající – OVŠ	b, d1
110	VSTUPNÍ HALA	2,60	34,82	stávající – KD	stávající – KO v2600	stávající – KMP	o, s, d1, h
111	ZÁDVEŘÍ	2,60	30,36	stávající – KD	stávající – OVŠ, KO v2600	stávající – KMP	o, s, d1
112	ŠATNA ŽENY	3,00	72,79	stávající – KD	stávající – OVŠ, KO v2100	stávající – OVŠ	o, d1
113	VSTUP	2,30	4,05	stávající – KD	stávající – OVŠ, KO	stávající – KMP	o, d1
114	POKLADNA	2,30	4,61	stávající – KD	stávající – OVŠ, KO, DO	stávající – KMP	o, d1
115	VSTUP	2,30	4,05	stávající – KD	stávající – OVŠ, KO	stávající – KMP	o, d1
116	ŠATNA MUŽŮ	3,00	63,42	stávající – KD	stávající – OVŠ, KO v1500, 2100	stávající – OVŠ	o, d1
117	SPRCHY ŽENY	3,00	12,30	stávající – KD	stávající – OVŠ, KO v2700	stávající – OVŠ	b, d1, h
118	OSUŠÁRNA ŽENY	3,00	10,93	stávající – KD	stávající – OVŠ, KO v2000	stávající – OVŠ	b, d1
119	WC ŽENY	3,00	11,10	stávající – KD	stávající – OVŠ, KO v2100	stávající – OVŠ	b, d1, h
120	SPOLEČNÁ ŠATNA	3,00	8,18	stávající – KD	stávající – OVŠ, KO v2100	stávající – OVŠ	b, d1
121	SPOLEČNÁ ŠATNA	3,00	8,19	stávající – KD	stávající – OVŠ, KO v2100	stávající – OVŠ	b, d1
122	PŘÍCHOD K BAŽENU	3,00	5,79	stávající – KD	stávající – OVŠ, KO v2700	stávající – OVŠ	b, d1, h
123	PŘÍCHOD K BAŽENU	3,00	7,71	stávající – KD	stávající – OVŠ, KO v2700	stávající – OVŠ	b, d1, h
124	SPRCHY MUŽŮ	3,00	17,03	stávající – KD	stávající – OVŠ, KO v2700	stávající – OVŠ	b, d1, h
125	WC MUŽŮ	3,00	9,73	stávající – KD	stávající – OVŠ, KO v2700	stávající – OVŠ	o, b, d1, h
126	OSUŠÁRNA MUŽŮ	3,00	10,14	stávající – KD	stávající – OVŠ, KO v2000	stávající – OVŠ	b, d1, h
127	ÚKLID	3,00	3,83	stávající – KD	stávající – OVŠ, KO v2000	stávající – OVŠ	o, b, d1
128	VELKÝ BAŽEN	4,30 – 7,30	427,75	stávající – KD	stávající – OVŠ, KO v2000	stávající – KMP	p*, d1d1, t, u, u1, v
129	PLAVČÍK	3,00	7,75	stávající – KD	stávající – OVŠ	stávající – OVŠ	b, d1

KD – KERAMICKÁ DLAŽBA
OVŠ – OMÍTKA VÁPENNÁ ŠTUKOVÁ
KO – KERAMICKÝ OBKLAD DO STANOVENÉ VÝŠE
KMP – KAZETOVÝ MINERÁLNÍ PODHLED

KÁCENÍ ZELEŇ – (1XSTŘÍBRNÝ SMRK, 1X BOROVICE, 1XTÚJE, 3X NIZKÝ KEŘ, 1X LISTNATÝ KEŘ, 1 x listnatý keř velký)

STÁVAJÍCÍ ZDIVO BEZ ROZLIŠENÍ MATERIÁLU

BOURANÉ ZDIVO VČETNĚ PŘÍPADNÉHO KERAMICKÉHO OBKLADU A VÝPLNÍ OTVORŮ V TOMTO ZDIVU

BOURANÉ KONSTRUKCE – OKNO, DVEŘE

Bourání konstrukcí a prostupů pro profese viz. jednotlivé části projektu, nutno koordinovat s dodavatelem technologií a zařízení.
Bourání dalších prostupů (menších než 150 mm) dle jednotlivých profesí. (samostatné části PD)

a* – odstranění stávajícího keramického obkladu stěn včetně podkladu, až na zdivo, v. 2700 – stěna pod galerií a kolem 129
a – odstranění stávajícího keramického obkladu stěn včetně podkladu, až na zdivo
a1 – odstranění stávajícího keramického obkladu stěn včetně podkladu až na zdivo – nad úrovní galerie – pouze boční stěny (po podhled)
b – odstranění stávající omítky (stěny, stropy) v plném rozsahu
c – odstranění stávajícího podhledu
d1 – odstranění vrstev podlah (vč. soklu) až na konstrukci žb. stropu
f – demontáž zábradlí schodiště
g – odstranění pvc krytiny schodiště
h – demontáž zařizovacích předmětů zti
j – odstranění fasádní omítky v plném rozsahu – boční stěny
k – bourání okapového chodníku z betonových dlaždic včetně obrubníku
l – bourání chodníku ze zámkové dlažby včetně podkladu – v celkové tl. 300 mm
m – bourání chodníku z asfaltu včetně podkladu – v celkové tl. 300 mm
n – bourání obrubníku parkoviště
o – bourání asfaltového parkoviště vč. podkladních vrstev do hl. 300 mm
q – bourání vstupního žb. schodiště včetně zábradlí, podesty a základových konstrukcí
r – bourání žb. konstrukce střechy nad vstupem včetně zděy a všech vrstev střešní krytiny
s – demontáž konstrukce výdechů VZT u velkého bazénu (pod galerií)
t – odstranění keramického obkladu stěn a dna bazénu vč. podkladu– v tl. 80 mm, zděy pod bloky, bloků, žebříků
u – vybourání žb. konstrukce přelivových žlabů
u1 – vybourání 4 svislých drážek 20 x 100 mm v žb. kci stěny bazénu –bude upřesněno v dílenské dokumentaci zhotovitele
Ⓟ Potrubí VZT z 1.np zakrýt sdk
Ⓡ Prostup potrubí VZT z 1.np na střechu

Před objektem bude demontován, opraven a přemístěn stojan na kola a stožár na vlajku.

VEŠKERÉ BOURACÍ PRÁCE V BAZÉNOVÝCH TĚLESECH (VELKÝ BAŽEN, OCHLAZOVACÍ BAŽEN) BUDOU KONZULTOVÁNY A UPŘESNĚNY VYBRANÝM DODAVATELE BAŽÉNOVÉ TECHNOLOGIE

REV.

REVIZE	POPIS REVIZE	DATUM	POZNÁMKA

Generální projektant: CODE, s.r.o. PARDUBICE Computer Design Pardubice, Na Vrátách 84 IČO 492 86 960 tel. 466 053 111, fax 466 053 125
Zodpovědný projektant: CODE, s.r.o. PARDUBICE Computer Design Pardubice, Na Vrátách 84 IČO 492 86 960 tel. 466 053 111, fax 466 053 125

PROJEKTANT	VYPRACOVAL	VYPRACOVAL	KONTROLOVAL	KONTROLOVAL	ČÍSLO ZAKÁZKY	2016/016600
ING. PADYŠÁKOVÁ	ING.KOUTNÍK	ING.PADYŠÁKOVÁ	ING.MEDUNA	POČET FORMÁTŮ	21 A 4	
				DATUM	01/2017	
INVESTOR	MĚSTO VYSOKÉ MÝTO			MĚŘÍTKO	1:50	

VYSOKÉ MÝTO
KRYTÝ PLAVECKÝ BAZÉN
- REKONSTRUKCE

Jméno soubor: CODE
Stupeň dokumentace: **DPS**

Architektonicko stavební řešení

PŮDORYS 1.NP-STÁV. STAV, BOURÁNÍ

Č. KOPIE | ČÁST | Č. PŘÍLOHY **D.1. 1.102**